

## Rapport de mission de repérage des matériaux et produits contenant de l'amiante avant réalisation de travaux

R. 4412-97 modifié par le décret 2012-639 du 4 mai 2012  
Norme NF X 46-020

58 BLD DE L'ALMONT LGT 4

4

77000 MELUN



## A \ INFORMATIONS GENERALES

### A.1 \ DESIGNATION DU BÂTIMENT

Nature du bâtiment :	LOGEMENTS COLLECTIFS	Adresse :	58 BLD DE L'ALMONT LGT 4 77000 MELUN
Cat. Du bâtiment :		Bâtiment :	
Etage :		Porte :	4
Ref Cadastrale :	NC	Propriété de :	OPH77 10 AVENUE CHARLES PEGUY 77000 MELUN

### A.2 \ DESIGNATION DU DONNEUR D'ORDRE

Nom :	OPH77	Documents remis :	
Adresse :	10 AVENUE CHARLES PEGUY 77000 MELUN	Moyens mis à disposition :	

### A.3 \ EXECUTION DE LA MISSION

RAPPORT N° :	62LAG0204 - DIFFUS	Laboratoire d'Analyses :	ITGA
Repérage réalisé le :	11/01/2018	Adresse laboratoire :	3 RUE ARMAND HERPIN LACROIX - CS 46537 35065 RENNES CEDEX
Accompagnateur :		Numéro d'accréditation :	1-5967
Par :	Gaetan BEDEL	Organisme d'assurance professionnelle :	ALLIANZ
N° certificat :	CPDI3869	Adresse assurance :	Direction Opérations Entreprises 5C Esplanade Charles de Gaulle 33081 BORDEAUX CEDEX
Date d'obtention :	22/04/2016	N° de contrat d'assurance :	55832566
Organisme certificateur	I.CERT PARC EDONIA - BAT G - RUE DE LA TERRE VICTORIA - 35760 SAINT GREGOIRE	Date de validité :	31/12/2018

## B \ CACHET DU DIAGNOSTIQUEUR

FAIT LE **23/01/2018**

Cabinet : EXPERT HABITAT & INDUSTRIE INGENIERIE

Nom du responsable : **DEMOULIN Frédéric**

Nom du diagnostiqueur : **Gaetan BEDEL**



Rapport N° : 62LAG0204 - DIFFUS

2/39

11/01/2018

Date d'édition : 23/01/2018

EXPERT HABITAT & INDUSTRIE INGENIERIE - 21 route d'Albert 62450 AVESNES LES BAPAUME

Téléphone : 03.21.73.41.44 - Fax 03 21 73 94 79 - Site : www.expert-habitat.com

SAS au capital de 55 000 Euros - Siret n° 479 076 838 00032

## C\ SOMMAIRE

### Table des matières

A \ INFORMATIONS GENERALES .....	2
A.1 \ DESIGNATION DU BÂTIMENT.....	2
A.2\ DESIGNATION DU DONNEUR D'ORDRE .....	2
A.3\ EXECUTION DE LA MISSION.....	2
B \ CACHET DU DIAGNOSTIQUEUR.....	2
C\ SOMMAIRE.....	3
D\ CONCLUSIONS .....	4
E \ PROGRAMME DE REPERAGE.....	8
F \ CONDITIONS DE REALISATION DU REPERAGE .....	10
G \ RAPPORTS PRECEDENTS .....	<b>Erreur ! Signet non défini.</b>
H \ RESULTATS DETAILLES DU REPERAGE .....	10
ANNEXE 1 – PHOTOS DES ELEMENTS AMIANTES ET/OU NON AMIANTES.....	23
ANNEXE 2 – CROQUIS DE LOCALISATION DE PRELEVEMENTS .....	<b>Erreur ! Signet non défini.</b>
ANNEXE 3 – PROCES VERBAUX D'ANALYSES .....	30
ANNEXE 4 – RECOMMANDATIONS GÉNÉRALES DE SÉCURITÉ .....	<b>Erreur ! Signet non défini.</b>
1. Informations générales.....	<b>Erreur ! Signet non défini.</b>
a) Dangereusité de l'amiante .....	<b>Erreur ! Signet non défini.</b>
b) Présence d'amiante dans des matériaux et produits en bon état de conservation .....	<b>Erreur ! Signet non défini.</b>
2. Intervention de professionnels soumis aux dispositions du code du travail .....	<b>Erreur ! Signet non défini.</b>
3. Recommandations générales de sécurité.....	<b>Erreur ! Signet non défini.</b>
4. Gestion des déchets contenant de l'amiante.....	<b>Erreur ! Signet non défini.</b>
a. Conditionnement des déchets.....	<b>Erreur ! Signet non défini.</b>
b. Apport en déchèterie.....	<b>Erreur ! Signet non défini.</b>
c. Filières d'élimination des déchets .....	<b>Erreur ! Signet non défini.</b>
d. Information sur les déchèteries et les installations d'élimination des déchets d'amiante	<b>Erreur ! Signet non défini.</b>
e. Traçabilité .....	<b>Erreur ! Signet non défini.</b>
ATTESTATION(S).....	<b>Erreur ! Signet non défini.</b>
CERTIFICAT DE QUALIFICATION .....	38

## D\ CONCLUSIONS

**Dans le cadre de la mission décrite en tête de rapport, il a été repéré des matériaux et produits contenant de l'amiante**

PIECE	ETAGE	ELEMENTS	DESCRIPTIF LABORATOIRE	REPERAGE	Echantillon	METHODE	ETAT	RESULTAT
Séjour		Enduit / Peinture béton	Enduit plâtreux blanc en vrac + peinture non séparable	Mur A	62LAG0204 - DIFFUSP005	RESULTAT ANALYSE	BON ETAT	Amiante détecté (Chrysotile)
Chambre 3		Enduit / Peinture plaque de plâtre	Enduit plâtreux blanc en vrac + peinture non séparable	Mur B	62LAG0204 - DIFFUSP006	RESULTAT ANALYSE	BON ETAT	Amiante détecté (Chrysotile)
Entrée		Enduit / Peinture béton	Enduit plâtreux blanc en vrac + peinture non séparable	Mur C	62LAG0204 - DIFFUSP005	ZSO	BON ETAT	Amiante détecté (Chrysotile)
Entrée		Enduit / Peinture béton	Enduit plâtreux blanc en vrac + peinture non séparable	Mur D	62LAG0204 - DIFFUSP005	ZSO	BON ETAT	Amiante détecté (Chrysotile)
Placard 1		Enduit / Peinture béton	Enduit plâtreux blanc en vrac + peinture non séparable	Mur C	62LAG0204 - DIFFUSP005	ZSO	BON ETAT	Amiante détecté (Chrysotile)
Chambre 1		Enduit / Peinture béton	Enduit plâtreux blanc en vrac + peinture non séparable	Mur B	62LAG0204 - DIFFUSP005	ZSO	BON ETAT	Amiante détecté (Chrysotile)
Chambre 1		Enduit / Peinture béton	Enduit plâtreux blanc en vrac + peinture non séparable	Mur C	62LAG0204 - DIFFUSP005	ZSO	BON ETAT	Amiante détecté (Chrysotile)
Chambre 1		Enduit / Peinture béton	Enduit plâtreux blanc en vrac + peinture non séparable	Mur D	62LAG0204 - DIFFUSP005	ZSO	BON ETAT	Amiante détecté (Chrysotile)
Cellier 1		Enduit / Peinture béton	Enduit plâtreux blanc en vrac + peinture non séparable	Mur B	62LAG0204 - DIFFUSP005	ZSO	BON ETAT	Amiante détecté (Chrysotile)
Cellier 1		Enduit / Peinture	Enduit plâtreux blanc en vrac +	Mur C	62LAG0204 - DIFFUSP005	ZSO	BON ETAT	Amiante détecté

Rapport N° : 62LAG0204 - DIFFUS

4/39

11/01/2018

Date d'édition : 23/01/2018

EXPERT HABITAT &amp; INDUSTRIE INGENIERIE - 21 route d'Albert 62450 AVESNES LES BAPAUME

Téléphone : 03.21.73.41.44 - Fax 03 21 73 94 79 - Site : www.expert habitat.com

SAS au capital de 55 000 Euros - Siret n° 479 076 838 00032

PIECE	ETAGE	ELEMENTS	DESCRIPTIF LABORATOIRE	REPERAGE	Echantillon	METHODE	ETAT	RESULTAT
		béton	peinture non séparable					(Chrysotile)
Chambre 2		Enduit / Peinture béton	Enduit plâtreux blanc en vrac + peinture non séparable	Mur A	62LAG0204 - DIFFUSP005	ZSO	BON ETAT	Amiante détecté (Chrysotile)
Chambre 2		Enduit / Peinture béton	Enduit plâtreux blanc en vrac + peinture non séparable	Mur B	62LAG0204 - DIFFUSP005	ZSO	BON ETAT	Amiante détecté (Chrysotile)
Chambre 2		Enduit / Peinture béton	Enduit plâtreux blanc en vrac + peinture non séparable	Mur C	62LAG0204 - DIFFUSP005	ZSO	BON ETAT	Amiante détecté (Chrysotile)
Chambre 3		Enduit / Peinture béton	Enduit plâtreux blanc en vrac + peinture non séparable	Mur C	62LAG0204 - DIFFUSP005	ZSO	BON ETAT	Amiante détecté (Chrysotile)
Chambre 3		Enduit / Peinture béton	Enduit plâtreux blanc en vrac + peinture non séparable	Mur D	62LAG0204 - DIFFUSP005	ZSO	BON ETAT	Amiante détecté (Chrysotile)
Chambre 3		Enduit / Peinture béton	Enduit plâtreux blanc en vrac + peinture non séparable	Mur E	62LAG0204 - DIFFUSP005	ZSO	BON ETAT	Amiante détecté (Chrysotile)
Séjour		Enduit / Peinture béton	Enduit plâtreux blanc en vrac + peinture non séparable	Mur A	62LAG0204 - DIFFUSP005	ZSO	BON ETAT	Amiante détecté (Chrysotile)
Séjour		Enduit / Peinture béton	Enduit plâtreux blanc en vrac + peinture non séparable	Mur B	62LAG0204 - DIFFUSP005	ZSO	BON ETAT	Amiante détecté (Chrysotile)
Séjour		Enduit / Peinture béton	Enduit plâtreux blanc en vrac + peinture non séparable	Mur C	62LAG0204 - DIFFUSP005	ZSO	BON ETAT	Amiante détecté (Chrysotile)
Séjour		Enduit / Peinture béton	Enduit plâtreux blanc en vrac + peinture non séparable	Mur D	62LAG0204 - DIFFUSP005	ZSO	BON ETAT	Amiante détecté (Chrysotile)
Couloir		Enduit / Peinture béton	Enduit plâtreux blanc en vrac + peinture non séparable	Mur E	62LAG0204 - DIFFUSP005	ZSO	BON ETAT	Amiante détecté (Chrysotile)
Entrée		Enduit / Peinture	Enduit plâtreux blanc en vrac +	Mur A	62LAG0204 - DIFFUSP006	ZSO	BON ETAT	Amiante détecté

PIECE	ETAGE	ELEMENTS	DESCRIPTIF LABORATOIRE	REPERAGE	Echantillon	METHODE	ETAT	RESULTAT
		plaque de plâtre	peinture non séparable					(Chrysotile)
Entrée		Enduit / Peinture plaque de plâtre	Enduit plâtreux blanc en vrac + peinture non séparable	Mur B	62LAG0204 - DIFFUSP006	ZSO	BON ETAT	Amiante détecté (Chrysotile)
Placard 2		Enduit / Peinture plaque de plâtre	Enduit plâtreux blanc en vrac + peinture non séparable	Mur A	62LAG0204 - DIFFUSP006	ZSO	BON ETAT	Amiante détecté (Chrysotile)
Placard 2		Enduit / Peinture plaque de plâtre	Enduit plâtreux blanc en vrac + peinture non séparable	Mur B	62LAG0204 - DIFFUSP006	ZSO	BON ETAT	Amiante détecté (Chrysotile)
Placard 2		Enduit / Peinture plaque de plâtre	Enduit plâtreux blanc en vrac + peinture non séparable	Mur C	62LAG0204 - DIFFUSP006	ZSO	BON ETAT	Amiante détecté (Chrysotile)
Placard 2		Enduit / Peinture plaque de plâtre	Enduit plâtreux blanc en vrac + peinture non séparable	Mur D	62LAG0204 - DIFFUSP006	ZSO	BON ETAT	Amiante détecté (Chrysotile)
Placard 1		Enduit / Peinture plaque de plâtre	Enduit plâtreux blanc en vrac + peinture non séparable	Mur A	62LAG0204 - DIFFUSP006	ZSO	BON ETAT	Amiante détecté (Chrysotile)
Placard 1		Enduit / Peinture plaque de plâtre	Enduit plâtreux blanc en vrac + peinture non séparable	Mur B	62LAG0204 - DIFFUSP006	ZSO	BON ETAT	Amiante détecté (Chrysotile)
Placard 1		Enduit / Peinture plaque de plâtre	Enduit plâtreux blanc en vrac + peinture non séparable	Mur D	62LAG0204 - DIFFUSP006	ZSO	BON ETAT	Amiante détecté (Chrysotile)
Chambre 1		Enduit / Peinture plaque de plâtre	Enduit plâtreux blanc en vrac + peinture non séparable	Mur A	62LAG0204 - DIFFUSP006	ZSO	BON ETAT	Amiante détecté (Chrysotile)
Cellier 1		Enduit / Peinture plaque de plâtre	Enduit plâtreux blanc en vrac + peinture non séparable	Mur A	62LAG0204 - DIFFUSP006	ZSO	BON ETAT	Amiante détecté (Chrysotile)
Cellier 1		Enduit / Peinture plaque de plâtre	Enduit plâtreux blanc en vrac + peinture non séparable	Mur D	62LAG0204 - DIFFUSP006	ZSO	BON ETAT	Amiante détecté (Chrysotile)
Chambre 2		Enduit / Peinture	Enduit plâtreux blanc en vrac +	Mur D	62LAG0204 - DIFFUSP006	ZSO	BON ETAT	Amiante détecté

PIECE	ETAGE	ELEMENTS	DESCRIPTIF LABORATOIRE	REPERAGE	Echantillon	METHODE	ETAT	RESULTAT
		plaque de plâtre	peinture non séparable					(Chrysotile)
Chambre 2		Enduit / Peinture plaque de plâtre	Enduit plâtreux blanc en vrac + peinture non séparable	Mur E	62LAG0204 - DIFFUSP006	ZSO	BON ETAT	Amiante détecté (Chrysotile)
Chambre 2		Enduit / Peinture plaque de plâtre	Enduit plâtreux blanc en vrac + peinture non séparable	Mur F	62LAG0204 - DIFFUSP006	ZSO	BON ETAT	Amiante détecté (Chrysotile)
Chambre 3		Enduit / Peinture plaque de plâtre	Enduit plâtreux blanc en vrac + peinture non séparable	Mur A	62LAG0204 - DIFFUSP006	ZSO	BON ETAT	Amiante détecté (Chrysotile)
Chambre 3		Enduit / Peinture plaque de plâtre	Enduit plâtreux blanc en vrac + peinture non séparable	Mur B	62LAG0204 - DIFFUSP006	ZSO	BON ETAT	Amiante détecté (Chrysotile)
Chambre 3		Enduit / Peinture plaque de plâtre	Enduit plâtreux blanc en vrac + peinture non séparable	Mur F	62LAG0204 - DIFFUSP006	ZSO	BON ETAT	Amiante détecté (Chrysotile)
Couloir		Enduit / Peinture plaque de plâtre	Enduit plâtreux blanc en vrac + peinture non séparable	Mur A	62LAG0204 - DIFFUSP006	ZSO	BON ETAT	Amiante détecté (Chrysotile)
Couloir		Enduit / Peinture plaque de plâtre	Enduit plâtreux blanc en vrac + peinture non séparable	Mur B	62LAG0204 - DIFFUSP006	ZSO	BON ETAT	Amiante détecté (Chrysotile)
Couloir		Enduit / Peinture plaque de plâtre	Enduit plâtreux blanc en vrac + peinture non séparable	Mur C	62LAG0204 - DIFFUSP006	ZSO	BON ETAT	Amiante détecté (Chrysotile)
Couloir		Enduit / Peinture plaque de plâtre	Enduit plâtreux blanc en vrac + peinture non séparable	Mur D	62LAG0204 - DIFFUSP006	ZSO	BON ETAT	Amiante détecté (Chrysotile)
Couloir		Enduit / Peinture plaque de plâtre	Enduit plâtreux blanc en vrac + peinture non séparable	Mur F	62LAG0204 - DIFFUSP006	ZSO	BON ETAT	Amiante détecté (Chrysotile)

ZSO : Zone de Similitude d'Ouvrage

*Liste des locaux non visités concernés par les travaux et justification*

PIECE	ETAGE	STATUT DE VISITE
-------	-------	------------------

**Rapport N° : 62LAG0204 - DIFFUS**
**7/39**
**11/01/2018**

Date d'édition : 23/01/2018

EXPERT HABITAT &amp; INDUSTRIE INGENIERIE - 21 route d'Albert 62450 AVESNES LES BAPAUME

Téléphone : 03.21.73.41.44 - Fax 03 21 73 94 79 - Site : www.experthabitat.com

SAS au capital de 55 000 Euros - Siret n° 479 076 838 00032

PIECE	ETAGE	STATUT DE VISITE
NEANT		

*Liste des éléments non inspectés et justification*

PIECE	ETAGE	ELEMENTS	REPERAGE	RESULTAT
NEANT				

## E \ PROGRAMME DE REPERAGE

PIECES CONCERNEES	PERIMETRE DU REPERAGE	REPERAGE	TRAVAUX	ELEMENTS	Echantillonnage	REMARQUES PARTICULIERES
	LOGEMENTS COLLECTIFS		Selon BT			



OFFICE PUBLIC DE L'HABITAT 77		PAGE N° 1																																																		
<b>NOM ET ADRESSE DE L'EXPÉDITEUR</b> OFFICE PUBLIC DE L'HABITAT 77 AGENCE DE VAL DE SEINE 10 Avenue Charles Péguy 77000 MELUN Tél : 01.64.14.11.11 Fax : 01.64.14.14.94 Siret : 277 700 019 00015		<b>BON DE TRAVAUX</b> N° 2018 - 285  EXPERT HABITAT INGENIERIE  21 RUE D'ALBERT  62450 AVESNES LES BAPAUME  Téléphone : 0321734144																																																		
<b>Réf. fournisseur</b> F / 5140 <b>Marché n°</b> 2017 4473 1 <b>Provenance</b> MELUN VAL DE SEINE <b>Objet</b> HONORAIRES	<b>SERVICE</b> V. SEINE Techniciens <b>ÉMETTEUR</b> PYZIKIEWEZ FRANCOIS																																																			
<b>LOCALISATION</b> Programme 62 MELUN - ALMONT Tranche 1 Ensemble 0000 Escalier AG Étage 02 Logement 4 Module 62LAG0204 Retrait des clés CHEZ LE GARDIEN	<b>ADRESSE</b> 58 BOULEVARD DE L'ALMONT 77000 MELUN																																																			
<b>DÉLAI D'EXÉCUTION</b> 15 JOURS		<b>PÉRIODE DU</b> 09-01-2018 <b>AU</b> 23-01-2018																																																		
<table border="1"> <thead> <tr> <th>ARTICLE</th> <th>DÉSIGNATION</th> <th>QUANTITÉ</th> <th>PRIX UNITAIRE H.T.</th> <th>TOTAL H.T.</th> </tr> </thead> <tbody> <tr> <td>AM16</td> <td>REPERAGE AVANT/ APRÈS TVX - TVX</td> <td>1,00</td> <td>5,00</td> <td>5,00</td> </tr> <tr> <td>AM17</td> <td>ENTRETIEN OU REPARATIONS - ENTRE TI ET ANALYSE EN LABORATOIRE - ANALYSE MET ANALYSE DE 1 A 10 PRELEVEMENTS ISSUS GARDIEN 07 06 49 34 67</td> <td>12,00</td> <td>48,00</td> <td>576,00</td> </tr> <tr> <td colspan="4"><b>TOTAL H.T.</b></td> <td>581,00</td> </tr> <tr> <td colspan="4"><b>H.T. ACTUALISE</b></td> <td></td> </tr> <tr> <td colspan="4"><b>COEFFICIENT REGIONAL</b></td> <td></td> </tr> <tr> <td colspan="4"><b>RABAIS</b></td> <td></td> </tr> <tr> <td colspan="4"><b>TOTAL H.T.</b></td> <td></td> </tr> <tr> <td colspan="4"><b>T.V.A.</b> 20,00 %</td> <td>116,20</td> </tr> <tr> <td colspan="4"><b>TOTAL T.T.C.</b></td> <td>697,20</td> </tr> </tbody> </table>	ARTICLE	DÉSIGNATION	QUANTITÉ	PRIX UNITAIRE H.T.	TOTAL H.T.	AM16	REPERAGE AVANT/ APRÈS TVX - TVX	1,00	5,00	5,00	AM17	ENTRETIEN OU REPARATIONS - ENTRE TI ET ANALYSE EN LABORATOIRE - ANALYSE MET ANALYSE DE 1 A 10 PRELEVEMENTS ISSUS GARDIEN 07 06 49 34 67	12,00	48,00	576,00	<b>TOTAL H.T.</b>				581,00	<b>H.T. ACTUALISE</b>					<b>COEFFICIENT REGIONAL</b>					<b>RABAIS</b>					<b>TOTAL H.T.</b>					<b>T.V.A.</b> 20,00 %				116,20	<b>TOTAL T.T.C.</b>				697,20		
ARTICLE	DÉSIGNATION	QUANTITÉ	PRIX UNITAIRE H.T.	TOTAL H.T.																																																
AM16	REPERAGE AVANT/ APRÈS TVX - TVX	1,00	5,00	5,00																																																
AM17	ENTRETIEN OU REPARATIONS - ENTRE TI ET ANALYSE EN LABORATOIRE - ANALYSE MET ANALYSE DE 1 A 10 PRELEVEMENTS ISSUS GARDIEN 07 06 49 34 67	12,00	48,00	576,00																																																
<b>TOTAL H.T.</b>				581,00																																																
<b>H.T. ACTUALISE</b>																																																				
<b>COEFFICIENT REGIONAL</b>																																																				
<b>RABAIS</b>																																																				
<b>TOTAL H.T.</b>																																																				
<b>T.V.A.</b> 20,00 %				116,20																																																
<b>TOTAL T.T.C.</b>				697,20																																																
09-01-2018 TRAVAUX PREVUS SOLS ET PEINTURE COMPLET SANITAIRES COMPLET + FAIENCE																																																				
<b>AFFECTATION BUDGETAIRE</b>		<b>CODES STRUCTURE ET SCHEMA :</b> TECHNI																																																		
<table border="1"> <thead> <tr> <th>CODE BUDGET</th> <th>RUBRIQUE</th> <th>INSTANCES</th> <th>LIBELLE DU POSTE BUDGETAIRE</th> <th>MONTANT E.T.C.</th> </tr> </thead> <tbody> <tr> <td>1</td> <td>HQVANIA</td> <td>A780</td> <td>VLS SVLA HONORAIRES DIAG AMIANTE</td> <td>697,20</td> </tr> </tbody> </table>	CODE BUDGET	RUBRIQUE	INSTANCES	LIBELLE DU POSTE BUDGETAIRE	MONTANT E.T.C.	1	HQVANIA	A780	VLS SVLA HONORAIRES DIAG AMIANTE	697,20																																										
CODE BUDGET	RUBRIQUE	INSTANCES	LIBELLE DU POSTE BUDGETAIRE	MONTANT E.T.C.																																																
1	HQVANIA	A780	VLS SVLA HONORAIRES DIAG AMIANTE	697,20																																																
<b>AFFECTATION ANALYTIQUE</b>																																																				
<table border="1"> <thead> <tr> <th>CODE BUDGET</th> <th>RÉFÉRENCES PATRIMOINE</th> <th>RÉFÉRENCES OCCUPANT</th> <th>MONTANT E.T.C.</th> </tr> </thead> <tbody> <tr> <td>1</td> <td>HQVANIA</td> <td>62 1 0000 AG 62LAG0204 L 2001038</td> <td>697,20</td> </tr> </tbody> </table>	CODE BUDGET	RÉFÉRENCES PATRIMOINE	RÉFÉRENCES OCCUPANT	MONTANT E.T.C.	1	HQVANIA	62 1 0000 AG 62LAG0204 L 2001038	697,20																																												
CODE BUDGET	RÉFÉRENCES PATRIMOINE	RÉFÉRENCES OCCUPANT	MONTANT E.T.C.																																																	
1	HQVANIA	62 1 0000 AG 62LAG0204 L 2001038	697,20																																																	
Voir en page 2 la suite du BON DE TRAVAUX N° 2018 - 285																																																				
ORIGINAL À CONSERVER PAR LE DESTINATAIRE																																																				

**ELEMENTS A SONDER OU A ANALYSER NON PRESENTS:**

Rapport N° : 62LAG0204 - DIFFUS

9/39

11/01/2018

Date d'édition : 23/01/2018

EXPERT HABITAT & INDUSTRIE INGENIERIE - 21 route d'Albert 62450 AVESNES LES BAPAUME  
 Téléphone : 03.21.73.41.44 - Fax 03 21 73 94 79 - Site : www.expert habitat.com  
 SAS au capital de 55 000 Euros - Siret n° 479 076 838 00032

## F \ CONDITIONS DE REALISATION DU REPERAGE

Le repérage amiante avant travaux, contient les informations sur la présence d'amiante dans les matériaux et produits du bâtiment afin d'informer les intervenants réalisant des activités ou interventions sur des matériaux et/ou équipements susceptibles de libérer des fibres d'amiante selon la liste citée dans le cadre E.

Il consiste à identifier et localiser, par inspections visuelles et investigations approfondies pouvant être destructives, l'ensemble des matériaux et produits contenant de l'amiante incorporés ou faisant indissociablement corps avec les locaux et les zones de l'immeuble objet des travaux. Lorsque l'absence de marquages spécifiques ou de documents ne permet pas à l'opérateur de repérage d'attester de la présence ou de la non présence d'amiante dans les matériaux et produits, des prélèvements seront effectués afin de déterminer par analyse la présence ou non d'amiante.

Procédures de prélèvement :

Les prélèvements sur des matériaux ou produits susceptibles de contenir de l'amiante sont réalisés en vertu des dispositions du Code du Travail. Le matériel de prélèvement est adapté à l'opération à réaliser afin de générer le minimum de poussières. Dans le cas où une émission de poussières est prévisible, le matériau ou produit est mouillé à l'eau à l'endroit du prélèvement (sauf risque électrique) et, si nécessaire, une protection est mise en place au sol ; de même, le point de prélèvement est stabilisé après l'opération (pulvérisation de vernis ou de laque, par exemple).

Pour chaque prélèvement, des outils propres et des gants à usage unique sont utilisés afin d'éliminer tout risque de contamination croisée. Dans tous les cas, les équipements de protection individuelle sont à usage unique.

L'accès à la zone à risque (sphère de 1 à 2 mètres autour du point de prélèvement) est interdit pendant l'opération. Si l'accompagnateur doit s'y tenir, il porte les mêmes équipements de protection individuelle que l'opérateur de repérage.

L'échantillon est immédiatement conditionné, après son prélèvement, dans un double emballage individuel étanche.

Les informations sur toutes les conditions existantes au moment du prélèvement susceptible d'influencer l'interprétation des résultats des analyses (environnement du matériau, contamination éventuelle, etc.) seront, le cas échéant, mentionnées dans la fiche d'identification et de cotation en annexe.

Sens du repérage pour évaluer un local :

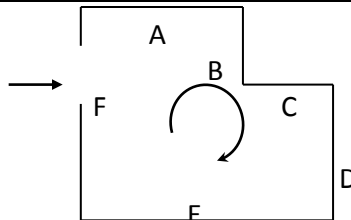

## G \ RAPPORTS PRECEDENTS

NEANT

## H \ RESULTATS DETAILLES DU REPERAGE

LISTE DES LOCAUX / PARTIES D'IMMEUBLE VISITEES/NON VISITEES CONCERNEES PAR LES TRAVAUX ET JUSTIFICATION

PIECE	ETAGE	JUSTIFICATION	VISITE	TRAVAUX
Entrée			OUI	CONCERNEE
Placard 2			OUI	CONCERNEE
WC			OUI	CONCERNEE
Salle de bains			OUI	CONCERNEE
Placard 1			OUI	CONCERNEE
Chambre 1			OUI	CONCERNEE
Cellier 1			OUI	CONCERNEE
Chambre 2			OUI	CONCERNEE
Chambre 3			OUI	CONCERNEE
Séjour			OUI	CONCERNEE
Cuisine			OUI	CONCERNEE
Cellier 2			OUI	CONCERNEE
Couloir			OUI	CONCERNEE

### DESCRIPTION DES REVETEMENTS EN PLACE AU JOUR DE LA VISITE

PIECE	MUR1	MUR2	MUR3	MUR4	PLANCHER BAS	PLANCHER HAUT	PORTES	FENETRE1	FENETRE2
Entrée	Plaque de plâtre	Béton			Dalle de sol	Enduit			
Placard 2	Plaque de plâtre				Dalle de sol	Enduit			
WC	Béton	Plaque de plâtre			Dalle de sol	Enduit			
Salle de bains	Plaque de plâtre	Béton			Dalle de sol	Enduit			
Placard 1	Plaque de plâtre	Béton			Dalle de sol	Enduit			
Chambre 1	Plaque de plâtre	Béton			Sol souple	Enduit			
Cellier 1	Plaque de plâtre	Béton			Dalle de sol	Enduit			
Chambre 2	Béton	Plaque de			Dalle de sol	Enduit			

PIECE	MUR1	MUR2	MUR3	MUR4	PLANCHER BAS	PLANCHER HAUT	PORTES	FENETRE1	FENETRE2
Chambre 3	Plaque de plâtre	plâtre Béton			Dalle de sol	Enduit			
Séjour	Béton				Dalle de sol	Enduit			
Cuisine	Béton	Plaque de plâtre			Carrelage	Enduit			
Cellier 2	Béton	Plaque de plâtre			Carrelage	Enduit			
Couloir	Plaque de plâtre	Béton			Dalle de sol	Enduit			

**LA LISTE DES MATERIAUX OU PRODUITS CONTENANT DE L'AMIANTE, SUR ZONE DE SIMILITUDE D'OUVRAGE ET SUR JUGEMENT PERSONNEL**

PIECE	ETAGE	ELEMENTS	DESCRIPTIF LABORATOIRE	Echantillon	REPERAGE	ETAT	RESULTAT	METHODE
Entrée		Enduit / Peinture béton	Enduit plâtreux blanc en vrac + peinture non séparable	62LAG0204 - DIFFUSP005	Mur C	BON ETAT	Amiante détecté (Chrysotile)	ZSO
Entrée		Enduit / Peinture béton	Enduit plâtreux blanc en vrac + peinture non séparable	62LAG0204 - DIFFUSP005	Mur D	BON ETAT	Amiante détecté (Chrysotile)	ZSO
Placard 1		Enduit / Peinture béton	Enduit plâtreux blanc en vrac + peinture non séparable	62LAG0204 - DIFFUSP005	Mur C	BON ETAT	Amiante détecté (Chrysotile)	ZSO
Chambre 1		Enduit / Peinture béton	Enduit plâtreux blanc en vrac + peinture non séparable	62LAG0204 - DIFFUSP005	Mur B	BON ETAT	Amiante détecté (Chrysotile)	ZSO
Chambre 1		Enduit / Peinture béton	Enduit plâtreux blanc en vrac + peinture non séparable	62LAG0204 - DIFFUSP005	Mur C	BON ETAT	Amiante détecté (Chrysotile)	ZSO
Chambre 1		Enduit / Peinture béton	Enduit plâtreux blanc en vrac + peinture non séparable	62LAG0204 - DIFFUSP005	Mur D	BON ETAT	Amiante détecté (Chrysotile)	ZSO
Cellier 1		Enduit / Peinture	Enduit plâtreux blanc en vrac +	62LAG0204 - DIFFUSP005	Mur B	BON ETAT	Amiante détecté	ZSO

Rapport N° : 62LAG0204 - DIFFUS

11/01/2018

12/39

Date d'édition : 23/01/2018

EXPERT HABITAT &amp; INDUSTRIE INGENIERIE - 21 route d'Albert 62450 AVESNES LES BAPAUME

Téléphone : 03.21.73.41.44 - Fax 03 21 73 94 79 - Site : www.experthabitat.com

SAS au capital de 55 000 Euros - Siret n° 479 076 838 00032

PIECE	ETAGE	ELEMENTS	DESCRIPTIF LABORATOIRE	Echantillon	REPERAGE	ETAT	RESULTAT	METHODE
		béton	peinture non séparable				(Chrysotile)	
Cellier 1		Enduit / Peinture béton	Enduit plâtreux blanc en vrac + peinture non séparable	62LAG0204 - DIFFUSP005	Mur C	BON ETAT	Amiante détecté (Chrysotile)	ZSO
Chambre 2		Enduit / Peinture béton	Enduit plâtreux blanc en vrac + peinture non séparable	62LAG0204 - DIFFUSP005	Mur A	BON ETAT	Amiante détecté (Chrysotile)	ZSO
Chambre 2		Enduit / Peinture béton	Enduit plâtreux blanc en vrac + peinture non séparable	62LAG0204 - DIFFUSP005	Mur B	BON ETAT	Amiante détecté (Chrysotile)	ZSO
Chambre 2		Enduit / Peinture béton	Enduit plâtreux blanc en vrac + peinture non séparable	62LAG0204 - DIFFUSP005	Mur C	BON ETAT	Amiante détecté (Chrysotile)	ZSO
Chambre 3		Enduit / Peinture béton	Enduit plâtreux blanc en vrac + peinture non séparable	62LAG0204 - DIFFUSP005	Mur C	BON ETAT	Amiante détecté (Chrysotile)	ZSO
Chambre 3		Enduit / Peinture béton	Enduit plâtreux blanc en vrac + peinture non séparable	62LAG0204 - DIFFUSP005	Mur D	BON ETAT	Amiante détecté (Chrysotile)	ZSO
Chambre 3		Enduit / Peinture béton	Enduit plâtreux blanc en vrac + peinture non séparable	62LAG0204 - DIFFUSP005	Mur E	BON ETAT	Amiante détecté (Chrysotile)	ZSO
Séjour		Enduit / Peinture béton	Enduit plâtreux blanc en vrac + peinture non séparable	62LAG0204 - DIFFUSP005	Mur A	BON ETAT	Amiante détecté (Chrysotile)	ZSO
Séjour		Enduit / Peinture béton	Enduit plâtreux blanc en vrac + peinture non séparable	62LAG0204 - DIFFUSP005	Mur B	BON ETAT	Amiante détecté (Chrysotile)	ZSO
Séjour		Enduit / Peinture béton	Enduit plâtreux blanc en vrac + peinture non séparable	62LAG0204 - DIFFUSP005	Mur C	BON ETAT	Amiante détecté (Chrysotile)	ZSO
Séjour		Enduit / Peinture béton	Enduit plâtreux blanc en vrac + peinture non séparable	62LAG0204 - DIFFUSP005	Mur D	BON ETAT	Amiante détecté (Chrysotile)	ZSO
Couloir		Enduit / Peinture	Enduit plâtreux blanc en vrac +	62LAG0204 - DIFFUSP005	Mur E	BON ETAT	Amiante détecté	ZSO

PIECE	ETAGE	ELEMENTS	DESCRIPTIF LABORATOIRE	Echantillon	REPERAGE	ETAT	RESULTAT	METHODE
		béton	peinture non séparable				(Chrysotile)	
Entrée		Enduit / Peinture plaque de plâtre	Enduit plâtreux blanc en vrac + peinture non séparable	62LAG0204 - DIFFUSP006	Mur A	BON ETAT	Amiante détecté (Chrysotile)	ZSO
Entrée		Enduit / Peinture plaque de plâtre	Enduit plâtreux blanc en vrac + peinture non séparable	62LAG0204 - DIFFUSP006	Mur B	BON ETAT	Amiante détecté (Chrysotile)	ZSO
Placard 2		Enduit / Peinture plaque de plâtre	Enduit plâtreux blanc en vrac + peinture non séparable	62LAG0204 - DIFFUSP006	Mur A	BON ETAT	Amiante détecté (Chrysotile)	ZSO
Placard 2		Enduit / Peinture plaque de plâtre	Enduit plâtreux blanc en vrac + peinture non séparable	62LAG0204 - DIFFUSP006	Mur B	BON ETAT	Amiante détecté (Chrysotile)	ZSO
Placard 2		Enduit / Peinture plaque de plâtre	Enduit plâtreux blanc en vrac + peinture non séparable	62LAG0204 - DIFFUSP006	Mur C	BON ETAT	Amiante détecté (Chrysotile)	ZSO
Placard 2		Enduit / Peinture plaque de plâtre	Enduit plâtreux blanc en vrac + peinture non séparable	62LAG0204 - DIFFUSP006	Mur D	BON ETAT	Amiante détecté (Chrysotile)	ZSO
Placard 1		Enduit / Peinture plaque de plâtre	Enduit plâtreux blanc en vrac + peinture non séparable	62LAG0204 - DIFFUSP006	Mur A	BON ETAT	Amiante détecté (Chrysotile)	ZSO
Placard 1		Enduit / Peinture plaque de plâtre	Enduit plâtreux blanc en vrac + peinture non séparable	62LAG0204 - DIFFUSP006	Mur B	BON ETAT	Amiante détecté (Chrysotile)	ZSO
Placard 1		Enduit / Peinture plaque de plâtre	Enduit plâtreux blanc en vrac + peinture non séparable	62LAG0204 - DIFFUSP006	Mur D	BON ETAT	Amiante détecté (Chrysotile)	ZSO
Chambre 1		Enduit / Peinture plaque de plâtre	Enduit plâtreux blanc en vrac + peinture non séparable	62LAG0204 - DIFFUSP006	Mur A	BON ETAT	Amiante détecté (Chrysotile)	ZSO
Cellier 1		Enduit / Peinture plaque de plâtre	Enduit plâtreux blanc en vrac + peinture non séparable	62LAG0204 - DIFFUSP006	Mur A	BON ETAT	Amiante détecté (Chrysotile)	ZSO
Cellier 1		Enduit / Peinture	Enduit plâtreux blanc en vrac +	62LAG0204 - DIFFUSP006	Mur D	BON ETAT	Amiante détecté	ZSO

PIECE	ETAGE	ELEMENTS	DESCRIPTIF LABORATOIRE	Echantillon	REPERAGE	ETAT	RESULTAT	METHODE
		plaque de plâtre	peinture non séparable				(Chrysotile)	
Chambre 2		Enduit / Peinture plaque de plâtre	Enduit plâtreux blanc en vrac + peinture non séparable	62LAG0204 - DIFFUSP006	Mur D	BON ETAT	Amiante détecté (Chrysotile)	ZSO
Chambre 2		Enduit / Peinture plaque de plâtre	Enduit plâtreux blanc en vrac + peinture non séparable	62LAG0204 - DIFFUSP006	Mur E	BON ETAT	Amiante détecté (Chrysotile)	ZSO
Chambre 2		Enduit / Peinture plaque de plâtre	Enduit plâtreux blanc en vrac + peinture non séparable	62LAG0204 - DIFFUSP006	Mur F	BON ETAT	Amiante détecté (Chrysotile)	ZSO
Chambre 3		Enduit / Peinture plaque de plâtre	Enduit plâtreux blanc en vrac + peinture non séparable	62LAG0204 - DIFFUSP006	Mur A	BON ETAT	Amiante détecté (Chrysotile)	ZSO
Chambre 3		Enduit / Peinture plaque de plâtre	Enduit plâtreux blanc en vrac + peinture non séparable	62LAG0204 - DIFFUSP006	Mur B	BON ETAT	Amiante détecté (Chrysotile)	ZSO
Chambre 3		Enduit / Peinture plaque de plâtre	Enduit plâtreux blanc en vrac + peinture non séparable	62LAG0204 - DIFFUSP006	Mur F	BON ETAT	Amiante détecté (Chrysotile)	ZSO
Couloir		Enduit / Peinture plaque de plâtre	Enduit plâtreux blanc en vrac + peinture non séparable	62LAG0204 - DIFFUSP006	Mur A	BON ETAT	Amiante détecté (Chrysotile)	ZSO
Couloir		Enduit / Peinture plaque de plâtre	Enduit plâtreux blanc en vrac + peinture non séparable	62LAG0204 - DIFFUSP006	Mur B	BON ETAT	Amiante détecté (Chrysotile)	ZSO
Couloir		Enduit / Peinture plaque de plâtre	Enduit plâtreux blanc en vrac + peinture non séparable	62LAG0204 - DIFFUSP006	Mur C	BON ETAT	Amiante détecté (Chrysotile)	ZSO
Couloir		Enduit / Peinture plaque de plâtre	Enduit plâtreux blanc en vrac + peinture non séparable	62LAG0204 - DIFFUSP006	Mur D	BON ETAT	Amiante détecté (Chrysotile)	ZSO
Couloir		Enduit / Peinture plaque de plâtre	Enduit plâtreux blanc en vrac + peinture non séparable	62LAG0204 - DIFFUSP006	Mur F	BON ETAT	Amiante détecté (Chrysotile)	ZSO

ZSO : Zone de Similitude d'Ouvrage

**LA LISTE DES MATERIAUX OU PRODUITS CONTENANT DE L'AMIANTE, APRES ANALYSE**

Rapport N° : 62LAG0204 - DIFFUS

11/01/2018

15/39

Date d'édition : 23/01/2018

EXPERT HABITAT & INDUSTRIE INGENIERIE - 21 route d'Albert 62450 AVESNES LES BAPAUME

Téléphone : 03.21.73.41.44 - Fax 03 21 73 94 79 - Site : www.expert habitat.com

SAS au capital de 55 000 Euros - Siret n° 479 076 838 00032

PIECE	ETAGE	ELEMENTS	DESCRIPTIF LABORATOIRE	Echantillon	REPERAGE	ETAT	RESULTAT
Séjour		Enduit / Peinture béton	Enduit plâtreux blanc en vrac + peinture non séparable	62LAG0204 - DIFFUSP005	Mur A	BON ETAT	Amiante détecté (Chrysotile)
Chambre 3		Enduit / Peinture plaque de plâtre	Enduit plâtreux blanc en vrac + peinture non séparable	62LAG0204 - DIFFUSP006	Mur B	BON ETAT	Amiante détecté (Chrysotile)

ZSO : Zone de Similitude d'Ouvrage

LA LISTE DES MATERIAUX SUSCEPTIBLES DE CONTENIR DE L'AMIANTE, MAIS N'EN CONTENANT PAS.

PIECE	ETAGE	ELEMENTS	DESCRIPTIF LABORATOIRE	Echantillon	REPERAGE	ETAT	RESULTAT	METHODE
Salle de bains		Enduit / Peinture béton	Enduit plâtreux blanc en vrac + peinture non séparable	62LAG0204 - DIFFUSP002	Mur B	BON ETAT	Amiante non détecté	RESULTAT ANALYSE
Cuisine		Enduit / Peinture plaque de plâtre	Enduit plâtreux blanc en vrac + peinture non séparable	62LAG0204 - DIFFUSP003	Mur C	BON ETAT	Amiante non détecté	RESULTAT ANALYSE
WC		Enduit / Peinture béton	Enduit plâtreux blanc en vrac + peinture non séparable + papier non séparable	62LAG0204 - DIFFUSP004	Plafonds	BON ETAT	Amiante non détecté	RESULTAT ANALYSE
Chambre 2		Enduit / Peinture béton	Enduit plâtreux blanc en vrac + peinture non séparable	62LAG0204 - DIFFUSP007	Plafonds	BON ETAT	Amiante non détecté	RESULTAT ANALYSE
Chambre 2		Dalle de sol	Revêtement cassant gris + colle polymère jaune non séparable + ragréage gris non séparable + matériau compact gris	62LAG0204 - DIFFUSP008	Sols	BON ETAT	Amiante non détecté	RESULTAT ANALYSE
Chambre 1		Revêtement souple	Revêtement souple vert + revêtement cassant gris + colle polymère jaune non séparable + ragréage gris	62LAG0204 - DIFFUSP009	Sol	BON ETAT	Amiante non détecté	RESULTAT ANALYSE



PIECE	ETAGE	ELEMENTS	DESCRIPTIF LABORATOIRE	Echantillon	REPERAGE	ETAT	RESULTAT	METHODE
			hétérogène					
Salle de bains		Dalle de sol	Revêtement cassant blanc + carrelage + joint cassant gris + colle grise + ragréage gris hétérogène	62LAG0204 - DIFFUSP010	Sols	BON ETAT	Amiante non détecté	RESULTAT ANALYSE
Cuisine		Carrelage	Colle grise non séparable + ragréage gris hétérogène + joint cassant gris + carrelage	62LAG0204 - DIFFUSP011	Sols	BON ETAT	Amiante non détecté	RESULTAT ANALYSE
Salle de bains		Faïence 1	Colle beige + carrelage	62LAG0204 - DIFFUSP012	Mur D	BON ETAT	Amiante non détecté	RESULTAT ANALYSE
Salle de bains		Peinture	Peintures multiples	62LAG0204 - DIFFUSP013	Réseaux de distribution	BON ETAT	Amiante non détecté	RESULTAT ANALYSE
WC		Plinthes	Carrelage + colle beige	62LAG0204 - DIFFUSP014	Mur A	BON ETAT	Amiante non détecté	RESULTAT ANALYSE
WC		Enduit / Peinture béton	Enduit plâtreux blanc en vrac + peinture non séparable + papier non séparable	62LAG0204 - DIFFUSP004	Plafonds	BON ETAT	Amiante non détecté	ZSO
Salle de bains		Enduit / Peinture béton	Enduit plâtreux blanc en vrac + peinture non séparable + papier non séparable	62LAG0204 - DIFFUSP004	Plafonds	BON ETAT	Amiante non détecté	ZSO
Cuisine		Enduit / Peinture béton	Enduit plâtreux blanc en vrac + peinture non séparable + papier non séparable	62LAG0204 - DIFFUSP004	Plafonds	BON ETAT	Amiante non détecté	ZSO
Entrée		Enduit / Peinture béton	Enduit plâtreux blanc en vrac + peinture non séparable	62LAG0204 - DIFFUSP007	Plafonds	BON ETAT	Amiante non détecté	ZSO
Placard 2		Enduit / Peinture	Enduit plâtreux blanc en vrac +	62LAG0204 - DIFFUSP007	Plafonds	BON ETAT	Amiante non	ZSO

PIECE	ETAGE	ELEMENTS	DESCRIPTIF LABORATOIRE	Echantillon	REPERAGE	ETAT	RESULTAT	METHODE
		béton	peinture non séparable				déecté	
Placard 1		Enduit / Peinture béton	Enduit plâtreux blanc en vrac + peinture non séparable	62LAG0204 - DIFFUSP007	Plafonds	BON ETAT	Amiante non déecté	ZSO
Chambre 1		Enduit / Peinture béton	Enduit plâtreux blanc en vrac + peinture non séparable	62LAG0204 - DIFFUSP007	Plafonds	BON ETAT	Amiante non déecté	ZSO
Cellier 1		Enduit / Peinture béton	Enduit plâtreux blanc en vrac + peinture non séparable	62LAG0204 - DIFFUSP007	Plafonds	BON ETAT	Amiante non déecté	ZSO
Chambre 2		Enduit / Peinture béton	Enduit plâtreux blanc en vrac + peinture non séparable	62LAG0204 - DIFFUSP007	Plafonds	BON ETAT	Amiante non déecté	ZSO
Chambre 3		Enduit / Peinture béton	Enduit plâtreux blanc en vrac + peinture non séparable	62LAG0204 - DIFFUSP007	Plafonds	BON ETAT	Amiante non déecté	ZSO
Séjour		Enduit / Peinture béton	Enduit plâtreux blanc en vrac + peinture non séparable	62LAG0204 - DIFFUSP007	Plafonds	BON ETAT	Amiante non déecté	ZSO
Couloir		Enduit / Peinture béton	Enduit plâtreux blanc en vrac + peinture non séparable	62LAG0204 - DIFFUSP007	Plafonds	BON ETAT	Amiante non déecté	ZSO
Entrée		Dalle de sol	Revêtement cassant gris + colle polymère jaune non séparable + ragréage gris non séparable + matériau compact gris	62LAG0204 - DIFFUSP008	Sols	BON ETAT	Amiante non déecté	ZSO
Placard 2		Dalle de sol	Revêtement cassant gris + colle polymère jaune non séparable + ragréage gris non séparable + matériau compact gris	62LAG0204 - DIFFUSP008	Sols	BON ETAT	Amiante non déecté	ZSO

PIECE	ETAGE	ELEMENTS	DESCRIPTIF LABORATOIRE	Echantillon	REPERAGE	ETAT	RESULTAT	METHODE
Placard 1		Dalle de sol	Revêtement cassant gris + colle polymère jaune non séparable + ragréage gris non séparable + matériau compact gris	62LAG0204 - DIFFUSP008	Sols	BON ETAT	Amiante non détecté	ZSO
Cellier 1		Dalle de sol	Revêtement cassant gris + colle polymère jaune non séparable + ragréage gris non séparable + matériau compact gris	62LAG0204 - DIFFUSP008	Sols	BON ETAT	Amiante non détecté	ZSO
Chambre 2		Dalle de sol	Revêtement cassant gris + colle polymère jaune non séparable + ragréage gris non séparable + matériau compact gris	62LAG0204 - DIFFUSP008	Sols	BON ETAT	Amiante non détecté	ZSO
Chambre 3		Dalle de sol	Revêtement cassant gris + colle polymère jaune non séparable + ragréage gris non séparable + matériau compact gris	62LAG0204 - DIFFUSP008	Sols	BON ETAT	Amiante non détecté	ZSO
Séjour		Dalle de sol	Revêtement cassant gris + colle polymère jaune non séparable + ragréage gris non séparable + matériau compact gris	62LAG0204 - DIFFUSP008	Sols	BON ETAT	Amiante non détecté	ZSO
Chambre 1		Revêtement souple	Revêtement souple vert + revêtement	62LAG0204 - DIFFUSP009	Sol	BON ETAT	Amiante non détecté	ZSO

PIECE	ETAGE	ELEMENTS	DESCRIPTIF LABORATOIRE	Echantillon	REPERAGE	ETAT	RESULTAT	METHODE
			cassant gris + colle polymère jaune non séparable + ragréage gris hétérogène					
WC		Dalle de sol	Revêtement cassant blanc + carrelage + joint cassant gris + colle grise + ragréage gris hétérogène	62LAG0204 - DIFFUSP010	Sols	BON ETAT	Amiante non détecté	ZSO
Salle de bains		Dalle de sol	Revêtement cassant blanc + carrelage + joint cassant gris + colle grise + ragréage gris hétérogène	62LAG0204 - DIFFUSP010	Sols	BON ETAT	Amiante non détecté	ZSO
Cuisine		Carrelage	Colle grise non séparable + ragréage gris hétérogène + joint cassant gris + carrelage	62LAG0204 - DIFFUSP011	Sols	BON ETAT	Amiante non détecté	ZSO
Cellier 2		Carrelage	Colle grise non séparable + ragréage gris hétérogène + joint cassant gris + carrelage	62LAG0204 - DIFFUSP011	Sols	BON ETAT	Amiante non détecté	ZSO
WC		Enduit / Peinture béton	Enduit plâtreux blanc en vrac + peinture non séparable	62LAG0204 - DIFFUSP002	Mur A	BON ETAT	Amiante non détecté	ZSO
Salle de bains		Enduit / Peinture béton	Enduit plâtreux blanc en vrac + peinture non séparable	62LAG0204 - DIFFUSP002	Mur B	BON ETAT	Amiante non détecté	ZSO
Cuisine		Enduit / Peinture béton	Enduit plâtreux blanc en vrac + peinture non séparable	62LAG0204 - DIFFUSP002	Mur A	BON ETAT	Amiante non détecté	ZSO
Cuisine		Enduit / Peinture	Enduit plâtreux blanc en vrac +	62LAG0204 - DIFFUSP002	Mur B	BON ETAT	Amiante non	ZSO

PIECE	ETAGE	ELEMENTS	DESCRIPTIF LABORATOIRE	Echantillon	REPERAGE	ETAT	RESULTAT	METHODE
		béton	peinture non séparable				déecté	
Cuisine		Enduit / Peinture béton	Enduit plâtreux blanc en vrac + peinture non séparable	62LAG0204 - DIFFUSP002	Mur D	BON ETAT	Amiante non déecté	ZSO
Cellier 2		Enduit / Peinture béton	Enduit plâtreux blanc en vrac + peinture non séparable	62LAG0204 - DIFFUSP002	Mur A	BON ETAT	Amiante non déecté	ZSO
Cellier 2		Enduit / Peinture béton	Enduit plâtreux blanc en vrac + peinture non séparable	62LAG0204 - DIFFUSP002	Mur B	BON ETAT	Amiante non déecté	ZSO
Cellier 2		Enduit / Peinture béton	Enduit plâtreux blanc en vrac + peinture non séparable	62LAG0204 - DIFFUSP002	Mur C	BON ETAT	Amiante non déecté	ZSO
WC		Enduit / Peinture plaque de plâtre	Enduit plâtreux blanc en vrac + peinture non séparable	62LAG0204 - DIFFUSP003	Mur B	BON ETAT	Amiante non déecté	ZSO
WC		Enduit / Peinture plaque de plâtre	Enduit plâtreux blanc en vrac + peinture non séparable	62LAG0204 - DIFFUSP003	Mur C	BON ETAT	Amiante non déecté	ZSO
WC		Enduit / Peinture plaque de plâtre	Enduit plâtreux blanc en vrac + peinture non séparable	62LAG0204 - DIFFUSP003	Mur D	BON ETAT	Amiante non déecté	ZSO
Salle de bains		Enduit / Peinture plaque de plâtre	Enduit plâtreux blanc en vrac + peinture non séparable	62LAG0204 - DIFFUSP003	Mur A	BON ETAT	Amiante non déecté	ZSO
Salle de bains		Enduit / Peinture plaque de plâtre	Enduit plâtreux blanc en vrac + peinture non séparable	62LAG0204 - DIFFUSP003	Mur C	BON ETAT	Amiante non déecté	ZSO
Salle de bains		Enduit / Peinture plaque de plâtre	Enduit plâtreux blanc en vrac + peinture non séparable	62LAG0204 - DIFFUSP003	Mur D	BON ETAT	Amiante non déecté	ZSO
Cuisine		Enduit / Peinture plaque de plâtre	Enduit plâtreux blanc en vrac + peinture non séparable	62LAG0204 - DIFFUSP003	Mur C	BON ETAT	Amiante non déecté	ZSO
Salle de bains		Faïence 1	Colle beige + carrelage	62LAG0204 - DIFFUSP012	Mur A	BON ETAT	Amiante non	ZSO

PIECE	ETAGE	ELEMENTS	DESCRIPTIF LABORATOIRE	Echantillon	REPERAGE	ETAT	RESULTAT	METHODE
							déecté	
Salle de bains		Faïence 1	Colle beige + carrelage	62LAG0204 - DIFFUSP012	Mur C	BON ETAT	Amiante non déecté	ZSO
Salle de bains		Faïence 1	Colle beige + carrelage	62LAG0204 - DIFFUSP012	Mur D	BON ETAT	Amiante non déecté	ZSO
WC		Plinthes	Carrelage + colle beige	62LAG0204 - DIFFUSP014	Mur A	BON ETAT	Amiante non déecté	ZSO
Salle de bains		Plinthes	Carrelage + colle beige	62LAG0204 - DIFFUSP014	Mur B	BON ETAT	Amiante non déecté	ZSO
Cuisine		Plinthes	Carrelage + colle beige	62LAG0204 - DIFFUSP014	Mur A	BON ETAT	Amiante non déecté	ZSO
Cuisine		Plinthes	Carrelage + colle beige	62LAG0204 - DIFFUSP014	Mur B	BON ETAT	Amiante non déecté	ZSO
Cuisine		Plinthes	Carrelage + colle beige	62LAG0204 - DIFFUSP014	Mur D	BON ETAT	Amiante non déecté	ZSO

ZSO : Zone de Similitude d'Ouvrage

## ANNEXE 1 – PHOTOS DES ELEMENTS AMIANTES ET/OU NON AMIANTES

PRELEVEMENT : 62LAG0204 - DIFFUSP002			
NOM DU CLIENT	NUMERO DU DOSSIER		PIECE OU LOCAL
OPH77	62LAG0204 - DIFFUS 11/01/2018		Salle de bains
ELEMENT	DESCRIPTIF DU LABORATOIRE	DATE DE PRELEVEMENT	NOM DE L'OPERATEUR
Enduit / Peinture béton	Enduit plâtreux blanc en vrac + peinture non séparable	11/01/2018	BEDEL Gaetan
LOCALISATION		RESULTAT	
Mur B		Amiante non détecté	

### EMPLACEMENT



PRELEVEMENT : 62LAG0204 - DIFFUSP003			
NOM DU CLIENT	NUMERO DU DOSSIER		PIECE OU LOCAL
OPH77	62LAG0204 - DIFFUS 11/01/2018		Cuisine
ELEMENT	DESCRIPTIF DU LABORATOIRE	DATE DE PRELEVEMENT	NOM DE L'OPERATEUR
Enduit / Peinture plaque de plâtre	Enduit plâtreux blanc en vrac + peinture non séparable	11/01/2018	BEDEL Gaetan
LOCALISATION		RESULTAT	
Mur C		Amiante non détecté	

### EMPLACEMENT



PRELEVEMENT : 62LAG0204 - DIFFUSP004			
NOM DU CLIENT	NUMERO DU DOSSIER	PIECE OU LOCAL	
OPH77	62LAG0204 - DIFFUS 11/01/2018	WC	
ELEMENT	DESCRIPTIF DU LABORATOIRE	DATE DE PRELEVEMENT	NOM DE L'OPERATEUR
Enduit / Peinture béton	Enduit plâtreux blanc en vrac + peinture non séparable + papier non séparable	11/01/2018	BEDEL Gaetan
LOCALISATION		RESULTAT	
Plafonds		Amiante non détecté	

EMPLACEMENT

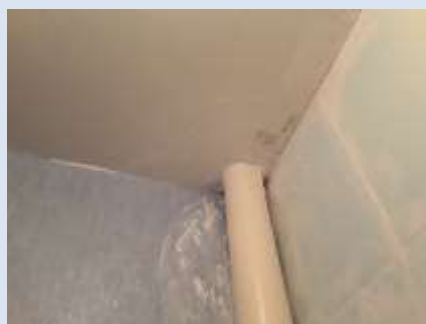

PRELEVEMENT : 62LAG0204 - DIFFUSP005			
NOM DU CLIENT	NUMERO DU DOSSIER	PIECE OU LOCAL	
OPH77	62LAG0204 - DIFFUS 11/01/2018	Séjour	
ELEMENT	DESCRIPTIF DU LABORATOIRE	DATE DE PRELEVEMENT	NOM DE L'OPERATEUR
Enduit / Peinture béton	Enduit plâtreux blanc en vrac + peinture non séparable	11/01/2018	BEDEL Gaetan
LOCALISATION		RESULTAT	
Mur A		Amiante détecté (Chrysotile)	

EMPLACEMENT





PRELEVEMENT : 62LAG0204 - DIFFUSP006			
NOM DU CLIENT	NUMERO DU DOSSIER	PIECE OU LOCAL	
OPH77	62LAG0204 - DIFFUS 11/01/2018	Chambre 3	
ELEMENT	DESCRIPTIF DU LABORATOIRE	DATE DE PRELEVEMENT	NOM DE L'OPERATEUR
Enduit / Peinture plaque de plâtre	Enduit plâtreux blanc en vrac + peinture non séparable	11/01/2018	BEDEL Gaetan
LOCALISATION		RESULTAT	
Mur B		Amiante détecté (Chrysotile)	

EMPLACEMENT



PRELEVEMENT : 62LAG0204 - DIFFUSP007			
NOM DU CLIENT	NUMERO DU DOSSIER	PIECE OU LOCAL	
OPH77	62LAG0204 - DIFFUS 11/01/2018	Chambre 2	
ELEMENT	DESCRIPTIF DU LABORATOIRE	DATE DE PRELEVEMENT	NOM DE L'OPERATEUR
Enduit / Peinture béton	Enduit plâtreux blanc en vrac + peinture non séparable	11/01/2018	BEDEL Gaetan
LOCALISATION		RESULTAT	
Plafonds		Amiante non détecté	

EMPLACEMENT



PRELEVEMENT : 62LAG0204 - DIFFUSP008			
NOM DU CLIENT	NUMERO DU DOSSIER		PIECE OU LOCAL
OPH77	62LAG0204 - DIFFUS 11/01/2018		Chambre 2
ELEMENT	DESCRIPTIF DU LABORATOIRE	DATE DE PRELEVEMENT	NOM DE L'OPERATEUR
Dalle de sol	Revêtement cassant gris + colle polymère jaune non séparable + ragréage gris non séparable + matériau compact gris	11/01/2018	BEDEL Gaetan
LOCALISATION		RESULTAT	
Sols		Amiante non détecté	

EMPLACEMENT



PRELEVEMENT : 62LAG0204 - DIFFUSP009			
NOM DU CLIENT	NUMERO DU DOSSIER		PIECE OU LOCAL
OPH77	62LAG0204 - DIFFUS 11/01/2018		Chambre 1
ELEMENT	DESCRIPTIF DU LABORATOIRE	DATE DE PRELEVEMENT	NOM DE L'OPERATEUR
Revêtement souple	Revêtement souple vert + revêtement cassant gris + colle polymère jaune non séparable + ragréage gris hétérogène	11/01/2018	BEDEL Gaetan
LOCALISATION		RESULTAT	
Sol		Amiante non détecté	

EMPLACEMENT



PRELEVEMENT : 62LAG0204 - DIFFUSP010

NOM DU CLIENT	NUMERO DU DOSSIER	PIECE OU LOCAL	
OPH77	62LAG0204 - DIFFUS 11/01/2018	Salle de bains	
ELEMENT	DESCRIPTIF DU LABORATOIRE	DATE DE PRELEVEMENT	NOM DE L'OPERATEUR
Dalle de sol	Revêtement cassant blanc + carrelage + joint cassant gris + colle grise + ragréage gris hétérogène	11/01/2018	BEDEL Gaetan
LOCALISATION		RESULTAT	
Sols		Amiante non détecté	

EMPLACEMENT



PRELEVEMENT : 62LAG0204 - DIFFUSP011

NOM DU CLIENT	NUMERO DU DOSSIER	PIECE OU LOCAL	
OPH77	62LAG0204 - DIFFUS 11/01/2018	Cuisine	
ELEMENT	DESCRIPTIF DU LABORATOIRE	DATE DE PRELEVEMENT	NOM DE L'OPERATEUR
Carrelage	Colle grise non séparable + ragréage gris hétérogène + joint cassant gris + carrelage	11/01/2018	BEDEL Gaetan
LOCALISATION		RESULTAT	
Sols		Amiante non détecté	

EMPLACEMENT



PRELEVEMENT : 62LAG0204 - DIFFUSP012			
NOM DU CLIENT	NUMERO DU DOSSIER		PIECE OU LOCAL
OPH77	62LAG0204 - DIFFUS 11/01/2018		Salle de bains
ELEMENT	DESCRIPTIF DU LABORATOIRE	DATE DE PRELEVEMENT	NOM DE L'OPERATEUR
Faïence 1	Colle beige + carrelage	11/01/2018	BEDEL Gaetan
LOCALISATION		RESULTAT	
Mur D		Amiante non détecté	

EMPLACEMENT

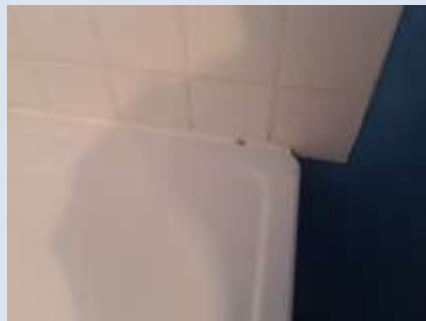

PRELEVEMENT : 62LAG0204 - DIFFUSP013			
NOM DU CLIENT	NUMERO DU DOSSIER		PIECE OU LOCAL
OPH77	62LAG0204 - DIFFUS 11/01/2018		Salle de bains
ELEMENT	DESCRIPTIF DU LABORATOIRE	DATE DE PRELEVEMENT	NOM DE L'OPERATEUR
Peinture	Peintures multiples	11/01/2018	BEDEL Gaetan
LOCALISATION		RESULTAT	
Réseaux de distribution		Amiante non détecté	

EMPLACEMENT

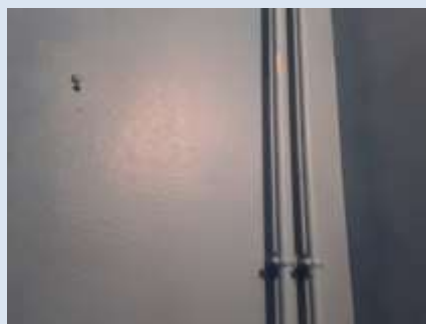

PRELEVEMENT : 62LAG0204 - DIFFUSP014			
NOM DU CLIENT	NUMERO DU DOSSIER		PIECE OU LOCAL
OPH77	62LAG0204 - DIFFUS 11/01/2018		WC
ELEMENT	DESCRIPTIF DU LABORATOIRE	DATE DE PRELEVEMENT	NOM DE L'OPERATEUR
Plinthes	Carrelage + colle beige	11/01/2018	BEDEL Gaetan
LOCALISATION		RESULTAT	
Mur A		Amiante non détecté	

EMPLACEMENT



## ANNEXE 3 – PROCES VERBAUX D'ANALYSES

Place Elbert - Bât. R - Rue de la Terre Noire - CS 07 46662  
51760 VESANT - 0320388 02200  
Tél : 03 21 73 41 44  
Fax : 03 21 73 41 43  
www.itga.fr

Accréditation n° 11947  
Date de mise en portée  
évaluée au 03/03/2017

**RAPPORT D'ESSAI N° IT151801-7349 EN DATE DU 18/01/2018**  
**RECHERCHE ET IDENTIFICATION D'AMIANTE SUR UN PRELEVEMENT DE MATERIAU**

(Ce rapport ainsi que les annexes sont la propriété de l'abonné. Toute réimpression ou utilisation non autorisée sans la permission écrite de la société ITGA est formellement interdite.)

**Cliant :**  
AGENCE EHI EOP - COMPTES MATERIAUX - EXPERT  
HABITAT & INDUSTRIE INGENIERIE  
N° 4 RESULTAT MATERIAUX SERVICE PRODUCTION  
2 rue Traversière  
7890 LES ALLIETS LE NOY  
**Prélèvement :**  
Commande ITGA : IT0719-4739  
Échantillon ITGA : IT151801-7349  
Reçu au laboratoire le : 15/01/2018

**Réf. Client :**

Commande	62LAG0204 - DIFFUS-03
Quai client	62LAG0204 - DIFFUS-03 - 38 BLD DE L'ALMONT LGT 4 77000 MELLEIS
Echantillon	62LAG0204 - DIFFUS003 / LOGEMENTS COLLECTIFS - - - J. Sable de Sable Mar B Enduit Peinture de plâtre
Description ITGA	Enduit plâtreux blanc en vase / Peinture

**Préparation :**  
Échantillon de façon à être représentative de l'échantillon  
- pour une analyse au Microscopie Electronique à Transmittance Analytique (META) : broyage mécanique, réduction de passivité sur grille de microscopie électronique (méthode interne IT 085 ou IT 206)  
**Technique Analytique :**  
- Microscopie Electronique à Transmittance Analytique (parties pertinentes de la norme NF X 43 050)

**Résultat :**

Fraction Analytique	Technique analytique et date d'analyse	Résultat	Type d'analyse	Niveau de confiance
Enduit plâtreux blanc en vase + peinture non séparables	META le 18/01/2018	Aucune non détecté	---	2

Valeurs par : Bastien PORRES - Responsable du Laboratoire Asq&e



In dépendance de ce rapport d'essai vous adressez par mail ou fax votre règlement. Le règlement au 03 21 73 41 44 est accepté par défaut. Toute réimpression ou utilisation non autorisée sans la permission écrite de la société ITGA est formellement interdite. Toute réimpression ou utilisation non autorisée sans la permission écrite de la société ITGA est formellement interdite.

Place Elbert - Bât. R - Rue de la Terre Noire - CS 07 46662  
51760 VESANT - 0320388 02200  
Tél : 03 21 73 41 44  
Fax : 03 21 73 41 43  
www.itga.fr

Accréditation n° 11947  
Date de mise en portée  
évaluée au 03/03/2017

**RAPPORT D'ESSAI N° IT151801-7349 EN DATE DU 18/01/2018**  
**RECHERCHE ET IDENTIFICATION D'AMIANTE SUR UN PRELEVEMENT DE MATERIAU**

(Ce rapport ainsi que les annexes sont la propriété de l'abonné. Toute réimpression ou utilisation non autorisée sans la permission écrite de la société ITGA est formellement interdite.)

**Cliant :**  
AGENCE EHI EOP - COMPTES MATERIAUX - EXPERT  
HABITAT & INDUSTRIE INGENIERIE  
N° 4 RESULTAT MATERIAUX SERVICE PRODUCTION  
2 rue Traversière  
7890 LES ALLIETS LE NOY  
**Prélèvement :**  
Commande ITGA : IT0719-4739  
Échantillon ITGA : IT151801-7349  
Reçu au laboratoire le : 15/01/2018

**Réf. Client :**

Commande	62LAG0204 - DIFFUS-03
Quai client	62LAG0204 - DIFFUS-03 - 38 BLD DE L'ALMONT LGT 4 77000 MELLEIS
Echantillon	62LAG0204 - DIFFUS003 / LOGEMENTS COLLECTIFS - - - J. Cuisine Mar C Enduit Peinture plâtre de plâtre
Description ITGA	Enduit plâtreux blanc en vase / Peinture

**Préparation :**  
Échantillon de façon à être représentative de l'échantillon  
- pour une analyse au Microscopie Electronique à Transmittance Analytique (META) : broyage mécanique, réduction de passivité sur grille de microscopie électronique (méthode interne IT 085 ou IT 206)  
**Technique Analytique :**  
- Microscopie Electronique à Transmittance Analytique (parties pertinentes de la norme NF X 43 050)

**Résultat :**

Fraction Analytique	Technique analytique et date d'analyse	Résultat	Type d'analyse	Niveau de confiance
Enduit plâtreux blanc en vase + peinture non séparables	META le 17/01/2018	Aucune non détecté	---	2

Valeurs par : Bastien PORRES - Responsable du Laboratoire Asq&e



In dépendance de ce rapport d'essai vous adressez par mail ou fax votre règlement. Le règlement au 03 21 73 41 44 est accepté par défaut. Toute réimpression ou utilisation non autorisée sans la permission écrite de la société ITGA est formellement interdite. Toute réimpression ou utilisation non autorisée sans la permission écrite de la société ITGA est formellement interdite.



Parc Elbeuf - Bât. K - Rue de la Terre Noire - CS 07 48842  
57400 SAINT-GRÉGOIRE (54)  
Tél : 03 83 23 41 42  
Fax : 03 83 23 41 43  
www.itga.fr

Accréditation n° 1 1947  
Date des états-partiels disponibles sur www.cofrac.fr

Le responsable de l'essai déclare la responsabilité des déclarations sur les seuls échantillons qui ont été analysés par le cabinet.

**RAPPORT D'ESSAI N° IT151801-7350 EN DATE DU 18/01/2018**  
**RECHERCHE ET IDENTIFICATION D'AMIANTE SUR UN PRELEVEMENT DE MATERIAU**

(Ce rapport est en concertance avec les fiches-factures qui y font référence.)

**Client :**  
AGENCE EH-EP- COMPTE MATERIAUX - EXPERT  
HABITAT & INDUSTRIE INGENIERIE  
M - RESULTAT MATERIAUX SERVICE PRODUCTION  
2 rue Traversette  
78590 LES ALLUETS LE ROI

**Prélèvement :**  
Commande ITGA : IT151801-4730  
Échantillon ITGA : IT151801-7350  
Réq. au laboratoire le : 13/01/2018

**Réf. Client :**

Commande	62LAG0204 - DIFFUS-03
Dossier client	62LAG0204 - DIFFUS-03 - 58 BLD DE L'ALMONT LOT 4 77000 MELLUÏS
Echantillon	62LAG0204 - DIFFUS04 / LOGEMENTS COLLECTIFS - - / WC Mulsain (Enfilé) - Peinture blanc
Description ITGA	Enduit plâtreux blanc en vrac / Plâtreux / Papier

**Préparation :**  
Effectuée de façon à être représentative de l'échantillon  
- pour une analyse au Microscopie Electronique à Transmissibilité Analytique (META) : broyage mécanique, récupération de poussières sur grille de microscopie électronique (méthode interne IT 085 ou IT 206)

**Technique Analytique :**  
- Microscopie Electronique à Transmissibilité Analytique (méthode interne de la norme NF X 43-095)

**Résultat :**

Fraction Analytique	Technique analytique en date d'essai	Résultat	Type d'analyse	Hi de prélevement
Enduit plâtreux blanc en vrac + peinture non identifiable + papier non identifiable	META le 17/01/2018	Absence non détecté	---	1

Vallée par : Bastien PORRES - Responsable du Laboratoire Aérien

Le responsable de ce rapport déclare la responsabilité des déclarations sur les seuls échantillons qui ont été analysés par le cabinet.  
Les données sont valides si elles ont été vérifiées par les responsables de la qualité du cabinet.

Page 1/1



Parc Elbeuf - Bât. K - Rue de la Terre Noire - CS 07 48842  
57400 SAINT-GRÉGOIRE (54)  
Tél : 03 83 23 41 42  
Fax : 03 83 23 41 43  
www.itga.fr

Accréditation n° 1 1947  
Date des états-partiels disponibles sur www.cofrac.fr

Le responsable de l'essai déclare la responsabilité des déclarations sur les seuls échantillons qui ont été analysés par le cabinet.

**RAPPORT D'ESSAI N° IT151801-7351 EN DATE DU 18/01/2018**  
**RECHERCHE ET IDENTIFICATION D'AMIANTE SUR UN PRELEVEMENT DE MATERIAU**

(Ce rapport est en concertance avec les fiches-factures qui y font référence.)

**Client :**  
AGENCE EH-EP- COMPTE MATERIAUX - EXPERT  
HABITAT & INDUSTRIE INGENIERIE  
M - RESULTAT MATERIAUX SERVICE PRODUCTION  
2 rue Traversette  
78590 LES ALLUETS LE ROI

**Prélèvement :**  
Commande ITGA : IT151801-4730  
Échantillon ITGA : IT151801-7351  
Réq. au laboratoire le : 13/01/2018

**Réf. Client :**

Commande	62LAG0204 - DIFFUS-03
Dossier client	62LAG0204 - DIFFUS-03 - 58 BLD DE L'ALMONT LOT 4 77000 MELLUÏS
Echantillon	62LAG0204 - DIFFUS04 / LOGEMENTS COLLECTIFS - - / Espace Msa A Enfilé - Peinture blanc
Description ITGA	Enduit plâtreux blanc en vrac / Plâtreux

**Préparation :**  
Effectuée de façon à être représentative de l'échantillon  
- pour une analyse au Microscopie Electronique à Transmissibilité Analytique (META) : broyage mécanique, récupération de poussières sur grille de microscopie électronique (méthode interne IT 085 ou IT 206)

**Technique Analytique :**  
- Microscopie Electronique à Transmissibilité Analytique (méthode interne de la norme NF X 43-095)

**Résultat :**

Fraction Analytique	Technique analytique en date d'essai	Résultat	Type d'analyse	Hi de prélevement
Enduit plâtreux blanc en vrac + peinture non identifiable	META le 17/01/2018	Présence de fibres d'amiante	Chromite	1

Vallée par : Bastien PORRES - Responsable du Laboratoire Aérien

Le responsable de ce rapport déclare la responsabilité des déclarations sur les seuls échantillons qui ont été analysés par le cabinet.  
Les données sont valides si elles ont été vérifiées par les responsables de la qualité du cabinet.

Page 1/1

**itga** Ingénierie et conseil

Parc Elbeuf - Bât. K - Rue de la Terre Noire - CS 07 48842  
57400 SAINT-GRÉGOIRE CEDEX  
Tél : 03 21 33 41 42  
Fax : 03 21 33 41 43  
www.itga.fr

Accréditation n° 17947  
Date des états de parties  
évaluées sur www.cofrac.fr

**cofrac**  
**ESSAIS**

Le distributeur de l'essai valide la conformité des données avec les unités légales données par l'identification qui est inscrite par le client.

**RAPPORT D'ESSAI N° IT151801-7352 EN DATE DU 18/01/2018**  
**RECHERCHE ET IDENTIFICATION D'AMIANTE SUR UN PRELEVEMENT DE MATERIAU**

(Ce rapport est en concurrence avec les feuilles annexes à l'analyse.)

**Client :**  
AGENCE EH-EP- COMPTE MATERIAUX- EXPERT  
HABITAT & INDUSTRIE INGENIERIE  
M - RESULTAT MATERIAUX SERVICE PRODUCTION  
2 rue Traversette  
78590 LES ALLUETS LE ROI

**Prélèvement :**  
Commande ITGA : IT02150-4733  
Échantillon ITGA : IT151801-7352  
Reçu de laboratoire n° : 15/01/2018

**Réf. Client :**

Commande	62LAG0204 - DIFFUS-03
Dossier client	62LAG0204 - DIFFUS-03 - 58 BLD DE L'ALMONT LOT 4 77000 MELLE
Echantillon	62LAG0204 - DIFFUS004 / LOGEMENTS COLLECTIFS - - - 1 Chambre 3 M2 B Enduit Peinture plâtre de plâtre
Description ITGA	Enduit plâtreux blanc en vrac / Peinture

**Préparation :**  
Effectué de façon à être représentative de l'échantillon  
- par une analyse au Microscopie Electronique à Transmission Analytique (META) : broyage mécanique, récupération de particules sur grille de microscopie électronique (méthode interne IT 085 ou IT 206)

**Technique Analytique :**  
- Microscopie Electronique à Transmission Analytique (partie pertinente de la norme NF X 43-050)

**Résultat :**

Position Analyse	Technique analytique et date d'analyse	Résultat	Type d'échantillon	N° de prélevement
Enduit plâtreux blanc en vrac + peinture non décapée	META le 18/01/2018	Absence de fibres d'amiante	Corporelle	- 2

Valité par : Bastien PORRES - Responsable du Laboratoire Aérien



La responsabilité de ce rapport émane de nos clients, par leur responsabilité. Ce rapport ne doit pas être considéré comme une garantie de fiabilité. Nos données sont valides si vous les consultez avec nos protocoles internes et nos équipements.

03/18/01/01

Page 1/1

**itga** Ingénierie et conseil

Parc Elbeuf - Bât. K - Rue de la Terre Noire - CS 07 48842  
57400 SAINT-GRÉGOIRE CEDEX  
Tél : 03 21 33 41 42  
Fax : 03 21 33 41 43  
www.itga.fr

Accréditation n° 17947  
Date des états de parties  
évaluées sur www.cofrac.fr

**cofrac**  
**ESSAIS**

Le distributeur de l'essai valide la conformité des données avec les unités légales données par l'identification qui est inscrite par le client.

**RAPPORT D'ESSAI N° IT151801-7353 EN DATE DU 18/01/2018**  
**RECHERCHE ET IDENTIFICATION D'AMIANTE SUR UN PRELEVEMENT DE MATERIAU**

(Ce rapport est en concurrence avec les feuilles annexes à l'analyse.)

**Client :**  
AGENCE EH-EP- COMPTE MATERIAUX- EXPERT  
HABITAT & INDUSTRIE INGENIERIE  
M - RESULTAT MATERIAUX SERVICE PRODUCTION  
2 rue Traversette  
78590 LES ALLUETS LE ROI

**Prélèvement :**  
Commande ITGA : IT02150-4733  
Échantillon ITGA : IT151801-7353  
Reçu de laboratoire n° : 15/01/2018

**Réf. Client :**

Commande	62LAG0204 - DIFFUS-03
Dossier client	62LAG0204 - DIFFUS-03 - 58 BLD DE L'ALMONT LOT 4 77000 MELLE
Echantillon	62LAG0204 - DIFFUS007 / LOGEMENTS COLLECTIFS - - - 1 Chambre 2 Plafonds Enduit Peinture talché
Description ITGA	Enduit plâtreux blanc en vrac / Peinture

**Préparation :**  
Effectué de façon à être représentative de l'échantillon  
- par une analyse au Microscopie Electronique à Transmission Analytique (META) : broyage mécanique, récupération de particules sur grille de microscopie électronique (méthode interne IT 085 ou IT 206)

**Technique Analytique :**  
- Microscopie Electronique à Transmission Analytique (partie pertinente de la norme NF X 43-050)

**Résultat :**

Position Analyse	Technique analytique et date d'analyse	Résultat	Type d'échantillon	N° de prélevement
Enduit plâtreux blanc en vrac + peinture non décapée	META le 18/01/2018	Absence des fibres	---	- 2

Valité par : Bastien PORRES - Responsable du Laboratoire Aérien



La responsabilité de ce rapport émane de nos clients, par leur responsabilité. Ce rapport ne doit pas être considéré comme une garantie de fiabilité. Nos données sont valides si vous les consultez avec nos protocoles internes et nos équipements.

03/18/01/01

Page 1/1





Parc Elbeuf - Bât. R - Rue de la Terre Noire - CS 07 48842  
67440 SAINT-GRIGNON CEDEX  
Tél : 03 21 23 41 42  
Fax : 03 21 23 41 43  
www.itga.fr

Accréditation n° 1 1947  
Date des états-partiels  
disponibles sur www.cofrac.fr

**RAPPORT D'ESSAI N° IT151801-7354 EN DATE DU 18/01/2018**  
**RECHERCHE ET IDENTIFICATION D'AMIANTE SUR UN PRELEVEMENT DE MATERIAU**

(Ce rapport est en concerta avec les fiches de suivi à l'annexe 1)

**Client :**  
AGENCE EH-EP - COMPTE MATERIAUX - EXPERT  
HABITAT & INDUSTRIE INGENIERIE  
M - RESULTAT MATERIAUX SERVICE PRODUCTION  
2 rue Traversette  
78590 LES ALLUETS LE ROI

**Prélèvement :**  
Commande ITGA : IT0718-4733  
Échantillon ITGA : IT151801-7354  
Réq. au laboratoire le : 13/01/2018

**Réf. Client :**

Commande	62LAG0204 - DIFFUS-03
Dossier client	62LAG0204 - DIFFUS-03 - 58 BLD DE L'ALMONT LOT 4 77000 MELLEU
Echantillon	62LAG0204 - DIFFUS008 / LOGEMENTS COLLECTIFS - - - J Chaudière 2 Isat Dalle de sol
Description ITGA	Revêtement caoutch gris / Colle polystyrène jaune / Ragréage gris / Matériau compact gris

**Préparation :**  
Effectuée de façon à être représentative de l'échantillon  
- par une analyse au Microscopie Electronique à Transmissibilité Analytique (META) : imagerie numérique, récupération de données sur grille de microscopie électronique livrée de interne IT 085 ou IT 2061

**Technique Analytique :**  
- Microscopie Electronique à Transmissibilité Analytique (META) : parties pertinentes de la norme NF X 43-093

**Résultat :**

Fraction Analytique	Technique analytique en date d'essai	Résultat	Type d'analyse	Hi de prélevement
Revêtement caoutch gris + colle polystyrène jaune non séparables + ragréage gris non séparables + matériau compact gris	META le 17/01/2018	Absence non détecté	---	1

Vallée par : Bastien PORRES - Responsable du Laboratoire Aérien

En complément de ce rapport il existe une annexe qui récapitule les données : ce rapport ne doit pas être considéré comme un rapport de données.  
Les données sont valides si elles ont été vérifiées par un technicien qualifié et agréé par le client.

Page 1/1



Parc Elbeuf - Bât. R - Rue de la Terre Noire - CS 07 48842  
67440 SAINT-GRIGNON CEDEX  
Tél : 03 21 23 41 42  
Fax : 03 21 23 41 43  
www.itga.fr

Accréditation n° 1 1947  
Date des états-partiels  
disponibles sur www.cofrac.fr

**RAPPORT D'ESSAI N° IT151801-7355 EN DATE DU 18/01/2018**  
**RECHERCHE ET IDENTIFICATION D'AMIANTE SUR UN PRELEVEMENT DE MATERIAU**

(Ce rapport est en concerta avec les fiches de suivi à l'annexe 1)

**Client :**  
AGENCE EH-EP - COMPTE MATERIAUX - EXPERT  
HABITAT & INDUSTRIE INGENIERIE  
M - RESULTAT MATERIAUX SERVICE PRODUCTION  
2 rue Traversette  
78590 LES ALLUETS LE ROI

**Prélèvement :**  
Commande ITGA : IT0718-4733  
Échantillon ITGA : IT151801-7355  
Réq. au laboratoire le : 13/01/2018

**Réf. Client :**

Commande	62LAG0204 - DIFFUS-03
Dossier client	62LAG0204 - DIFFUS-03 - 58 BLD DE L'ALMONT LOT 4 77000 MELLEU
Echantillon	62LAG0204 - DIFFUS008 / LOGEMENTS COLLECTIFS - - - J Chaudière 1 Isat Revêtement souple
Description ITGA	Revêtement souple vert / Revêtement caoutch gris / Colle polystyrène jaune / Ragréage gris hétérogène

**Préparation :**  
Effectuée de façon à être représentative de l'échantillon  
- par une analyse au Microscopie Electronique à Transmissibilité Analytique (META) : imagerie numérique, récupération de données sur grille de microscopie électronique livrée de interne IT 085 ou IT 2061

**Technique Analytique :**  
- Microscopie Electronique à Transmissibilité Analytique (META) : parties pertinentes de la norme NF X 43-093

**Résultat :**

Fraction Analytique	Technique analytique en date d'essai	Résultat	Type d'analyse	Hi de prélevement
Revêtement souple vert + revêtement caoutch gris + colle polystyrène jaune non séparables + ragréage gris hétérogène	META le 17/01/2018	Absence non détecté	---	1

Vallée par : Bastien PORRES - Responsable du Laboratoire Aérien

En complément de ce rapport il existe une annexe qui récapitule les données : ce rapport ne doit pas être considéré comme un rapport de données.  
Les données sont valides si elles ont été vérifiées par un technicien qualifié et agréé par le client.

Page 1/1

**itga** Ingénierie et conseil

Rue Albert - Bât. R - Rue de la Terre Noire - CS 07 48662  
57400 SAINT-GRÉGOIRE (SEMOIS)  
Tél : 03 21 25 41 44  
Fax : 03 21 25 41 43  
www.itga.fr

Accréditation n° 11947  
Date des états-partiels disponibles sur www.COFRAC.fr

**cofrac**  
**ESSAIS**

Le présent rapport est établi en vertu de la reconnaissance des compétences que nous avons obtenue par homologation qui est inscrite par le décret n°

**RAPPORT D'ESSAI N° IT151801-7356 EN DATE DU 18/01/2018**  
RECHERCHE ET IDENTIFICATION D'AMIANTE SUR UN PRELEVEMENT DE MATERIAU

(Ce rapport est en concertance avec les fiches de suivi à l'annexe 4)

**Client :**  
AGENCE EH-ECOMPT MATERIAUX EXPERT  
HABITAT & INDUSTRIE INGENIERIE  
M - RESULTAT MATERIAUX SERVICE PRODUCTION  
2 rue Traversette  
78590 LES ALLUETS LE ROI

**Prélèvement :**  
Commande ITGA : IT0718-4730  
Échantillon ITGA : IT151801-7356  
Réq. au laboratoire le : 15/01/2018

**Réf. Client :**

Commande	62LAG0204 - DIFFUS-03
Dossier client	62LAG0204 - DIFFUS-03 - 58 BLD DE L'ALMONT LOT 4 77000 MELLEU
Echantillon	62LAG0204 - DIFFUS010 / LOGEMENTS COLLECTIFS - - / Salle de bain salle Salle de sal
Description ITGA	Révolement caux blanc / Carrelage / Joint caux gris / Colle gris / Ragnage gris télogène

**Préparation :**  
Effectuée de façon à être représentative de l'échantillon  
- pour une analyse au Microscopie Electronique à Transversales Analytique (META) : broyage mécanique, récupération de poussières sur grille de microscopie électronique (méthode interne IT 085 ou IT 206)

**Technique Analytique :**  
- Microscopie Electronique à Transversales Analytique (méthode interne de la norme NF X 43-095)

**Résultat :**

Fraction Analytique	Technique analytique en date d'essai	Résultat	Type d'analyse	Hi de prélevement
Révolement caux blanc + carrelage + joint caux gris + colle gris + ragnage gris télogène	META le 18/01/2018	Absence non détecté	---	1

Valité par : Bastien PORRES - Responsable du Laboratoire Aijcure



**itga** Ingénierie et conseil

Rue Albert - Bât. R - Rue de la Terre Noire - CS 07 48662  
57400 SAINT-GRÉGOIRE (SEMOIS)  
Tél : 03 21 25 41 44  
Fax : 03 21 25 41 43  
www.itga.fr

Accréditation n° 11947  
Date des états-partiels disponibles sur www.COFRAC.fr

**cofrac**  
**ESSAIS**

Le présent rapport est établi en vertu de la reconnaissance des compétences que nous avons obtenue par homologation qui est inscrite par le décret n°

**RAPPORT D'ESSAI N° IT151801-7357 EN DATE DU 18/01/2018**  
RECHERCHE ET IDENTIFICATION D'AMIANTE SUR UN PRELEVEMENT DE MATERIAU

(Ce rapport est en concertance avec les fiches de suivi à l'annexe 4)

**Client :**  
AGENCE EH-ECOMPT MATERIAUX EXPERT  
HABITAT & INDUSTRIE INGENIERIE  
M - RESULTAT MATERIAUX SERVICE PRODUCTION  
2 rue Traversette  
78590 LES ALLUETS LE ROI

**Prélèvement :**  
Commande ITGA : IT0718-4730  
Échantillon ITGA : IT151801-7357  
Réq. au laboratoire le : 15/01/2018

**Réf. Client :**

Commande	62LAG0204 - DIFFUS-03
Dossier client	62LAG0204 - DIFFUS-03 - 58 BLD DE L'ALMONT LOT 4 77000 MELLEU
Echantillon	62LAG0204 - DIFFUS011 / LOGEMENTS COLLECTIFS - - / Cuisine salle Carrelage
Description ITGA	Colle gris / Ragnage gris télogène / Joint caux gris / Carrelage

**Préparation :**  
Effectuée de façon à être représentative de l'échantillon  
- pour une analyse au Microscopie Electronique à Transversales Analytique (META) : broyage mécanique, récupération de poussières sur grille de microscopie électronique (méthode interne IT 085 ou IT 206)

**Technique Analytique :**  
- Microscopie Electronique à Transversales Analytique (méthode interne de la norme NF X 43-095)

**Résultat :**

Fraction Analytique	Technique analytique en date d'essai	Résultat	Type d'analyse	Hi de prélevement
Colle gris non séparables + ragnage gris télogène + joint caux gris + carrelage	META le 18/01/2018	Absence non détecté	---	1

Valité par : Bastien PORRES - Responsable du Laboratoire Aijcure



**RAPPORT D'ESSAI N° IT151801-7358 EN DATE DU 18/01/2018**  
**RECHERCHE ET IDENTIFICATION D'AMIANTE SUR UN PRELEVEMENT DE MATERIAU**

(Ce rapport est en concertation avec les laboratoires agréés à l'échelle nationale.)

**Client :**  
 AGENCE EH-EP- COMPTE MATERIAUX- EXPERT  
 HABITAT & INDUSTRIE INGENIERIE  
 M - RESULTAT MATERIAUX SERVICE PRODUCTION  
 2 rue Traversette  
 78590 LES ALLUETS LE ROI

**Prélèvement :**  
 Commande ITGA : IT02150-4733  
 Clientèle ITGA : IT151801-7358  
 Répé au laboratoire le : 15/01/2018

**Réf. Client :**

Commande	62LAG0204 - DIFFUS-01
Dossier client	62LAG0204 - DIFFUS-01 - 58 BLD DE L'ALMONT LOT 4 77000 MELLEU
Echantillon	62LAG0204 - DIFFUS012 / LOGEMENTS COLLECTIFS - - - / Salle de bains Mar D Falaise 1
Description ITGA	Cafe beige / Carrelage

**Préparation :**  
 Effectuée de façon à être représentative de l'échantillon  
 - pour une analyse au Microscopie Electronique à Transmetteur Analytique (META) : broyage mécanique, récupération de poussières sur grille de microscopie électronique (méthode interne IT 085 ou IT 206)

**Technique Analytique :**  
 - Microscopie Electronique à Transmetteur Analytique (parties pertinentes de la norme NF X 43-050)

**Résultat :**

Proximité Analyse	Technique analytique et date d'analyse	Résultat	Type d'analyse	N° de prélevement
+	Cafe beige + carrelage	META le 18/01/2018	Amiante non détecté	---

Valeurs par : Bastien PORRES - Responsable du Laboratoire Avesnes



**RAPPORT D'ESSAI N° IT151801-7359 EN DATE DU 18/01/2018**  
**RECHERCHE ET IDENTIFICATION D'AMIANTE SUR UN PRELEVEMENT DE MATERIAU**

(Ce rapport est en concertation avec les laboratoires agréés à l'échelle nationale.)

**Client :**  
 AGENCE EH-EP- COMPTE MATERIAUX- EXPERT  
 HABITAT & INDUSTRIE INGENIERIE  
 M - RESULTAT MATERIAUX SERVICE PRODUCTION  
 2 rue Traversette  
 78590 LES ALLUETS LE ROI

**Prélèvement :**  
 Commande ITGA : IT02150-4733  
 Clientèle ITGA : IT151801-7359  
 Répé au laboratoire le : 15/01/2018

**Réf. Client :**

Commande	62LAG0204 - DIFFUS-01
Dossier client	62LAG0204 - DIFFUS-01 - 58 BLD DE L'ALMONT LOT 4 77000 MELLEU
Echantillon	62LAG0204 - DIFFUS012 / LOGEMENTS COLLECTIFS - - - / Salle de bains Niveau de distribution
Description ITGA	Pelures multiples

**Préparation :**  
 Effectuée de façon à être représentative de l'échantillon  
 - pour une analyse au Microscopie Electronique à Transmetteur Analytique (META) : broyage mécanique, récupération de poussières sur grille de microscopie électronique (méthode interne IT 085 ou IT 206)

**Technique Analytique :**  
 - Microscopie Electronique à Transmetteur Analytique (parties pertinentes de la norme NF X 43-050)

**Résultat :**

Proximité Analyse	Technique analytique et date d'analyse	Résultat	Type d'analyse	N° de prélevement
+	Pelures multiples	META le 18/01/2018	Amiante non détecté	---

Valeurs par : Bastien PORRES - Responsable du Laboratoire Avesnes





1 rue Elbert - Bât. K - Rue de la Terre Noire - CS 07 48662  
57400 SAINT-GRÉGOIRE (57600)  
Tél : 03 21 23 41 42  
Fax : 03 21 23 41 43  
www.itga.fr



Accréditation n° 1 1747  
Date de mise en parties  
d'activités sur www.cofrac.fr

L'identification de l'éditeur, celle de la destination des documents ainsi que les autres données qui sont inscrites sur le document ne sont validées que si elles sont

**RAPPORT D'ESSAI N° IT151801-7360 EN DATE DU 18/01/2018**  
**RECHERCHE ET IDENTIFICATION D'AMIANTE SUR UN PRELEVEMENT DE MATERIAU**

Ce rapport est en concurrence avec les techniques usuelles d'analyse.

**Client :**  
AGENCE EH- COMPTE MATERIAUX- EXPERT  
HABITAT & INDUSTRIE INGENIERIE  
M - RESULTAT MATERIAUX SERVICE PRODUCTION  
2 rue Traversette  
78590 LES ALLUETS LE ROI

**Prélèvement :**  
Commande ITGA : IT0718-4733  
Échantillon ITGA : IT151801-7360  
Réq. de livraison le : 13/01/2018

**Réf. Client :**

Commande	62LAG0204 - DIFFUS-01
Dossier client	62LAG0204 - DIFFUS-01 - 58 BLD DE L'ALMONT LOT 4 77000 MELLE
Echantillon	62LAG0204 - DIFFUS014 / LOGEMENTS COLLECTIFS - - / WC N°4 A Rénové
Description ITGA	Carrelage / Colle beige

**Préparation :**  
Effectuée de façon à être représentative de l'échantillon  
- par une analyse au Microscope Electronique à Transmission Analytique (META) : imagerie numérique, récupération de données sur grille de microscopie électronique (méthode interne IT 085 ou IT 206)

**Technique Analytique :**  
- Microscopie Electronique à Transmission Analytique (méthode interne de la norme NF X 43-095)

**Résultat :**

Fraction Analytique	Technique analytique en date d'essai	Résultat	Type d'analyse	N° de prélèvement
Carrelage + colle beige	META le 18/01/2018	Absence non détecté	---	2

Vallée par : Bastien PORRES - Responsable du Laboratoire Aijc&e



La responsabilité de ce rapport émane des personnes qui ont eu connaissance de ce rapport et ont été avisées par écrit de son caractère confidentiel et non représentatif de l'émission. Les données publiées en vertu de la loi sur l'accès à l'information sont susceptibles d'être modifiées sans préavis.

ITGA 1801 01 Page 1/1

## ATTESTATION(S)



ALLIANZ IARD  
Division Opérations Entreprises  
Case Courbe 9 1633  
33 Esplanade Charles de Gaulle  
69693 BORDEAUX CEDEX

### ALLIANZ RESPONSABILITE CIVILE DES ENTREPRISES DE SERVICE

La société ALLIANZ IARD certifie que :

EXPERT HABITAT & INDUSTRIE INGENIERIE  
21 ROUTE D ALBERT  
62450 AVESNES LES BAPAUME

Est titulaire d'une police d'assurance Responsabilité civile Activités de services N°5032505 qui a pris effet le 01/01/2016.

Ce contrat, a pour objet de :

- Bénéficiaire aux obligations dictées par l'ordonnance n°2005 - 655 du 8 juin 2005 et son décret d'application n°2006 - 1114 du 5 septembre 2006, codifié aux articles R212-4 et L271-4 à L271-6 du code de la construction et de l'habitation, ainsi que ses textes subordonnés ;
- Garantir l'assuré contre les conséquences pécuniaires de la responsabilité civile qu'il peut encourir à l'égard des tiers du fait de ses activités professionnelles déclarées aux Dispositions Particulières à savoir :
  - Le contrat des Risques d'opération au permis
  - Réplage d'annuaire avant transaction, contrôle périodique annuaire
  - Conseil technique amiante
  - Procédure de permis et autres visites réglementaires
  - Diagnostic Performance Énergétique (DPE)
  - Etat des risques naturels et technologiques
  - Mesurage Loi Carrez
  - Mesurage Loi Rottin
  - Contrôle des installations d'Assainissement Non Collectif
  - Calcul des millésimes de copropriété
  - Diagnostic Plomb
  - Thermographie des bâtiments
  - Loi SRU
  - Certificat des travaux de réhabilitation dans le neuf et ancien (Chapitres Plomberie & Electricité)
  - Etat du dispositif de sécurité des personnes
  - Certificat de logement (decoet)
  - Etat des lieux locatifs
  - Diagnostic accessibilité handicapés
  - Informations
  - Certificat aux normes de surface et d'habitabilité et Péri à Titre Zero
  - Etat descriptif de division
  - Réplage d'annuaire avant / après travaux et démolition
  - Présence de Champignons Igéromycètes
  - Réplage plomb avant travaux et démolition

Le montant de la garantie Responsabilité Civile Professionnelle est de 1 000 000,00 € par sinistre et 1 000 000,00 € par année.

Le présent document, établi par ALLIANZ, est valable jusqu'au 31/12/2018 sous réserve du paiement des cotisations. Il a pour objet d'attester l'existence d'un contrat. Il ne constitue toutefois pas une présomption d'application des garanties et ne peut engager ALLIANZ au-delà des clauses, conditions et limites du contrat auquel il se réfère. Les exceptions de garantie opposables au souscripteur le sont également aux bénéficiaires de l'indemnité (résiliation, nullité, règle proportionnelle, exclusions, déchéances, ...).

Toute adjonction autre que le cachet et la signature du représentant de la Société est réputée non écrite.

Fait à Lyon, le 19/12/2017  
Laure FOURNIER  
Pour la Compagnie



CERTIFICAT DE COMPETENCES



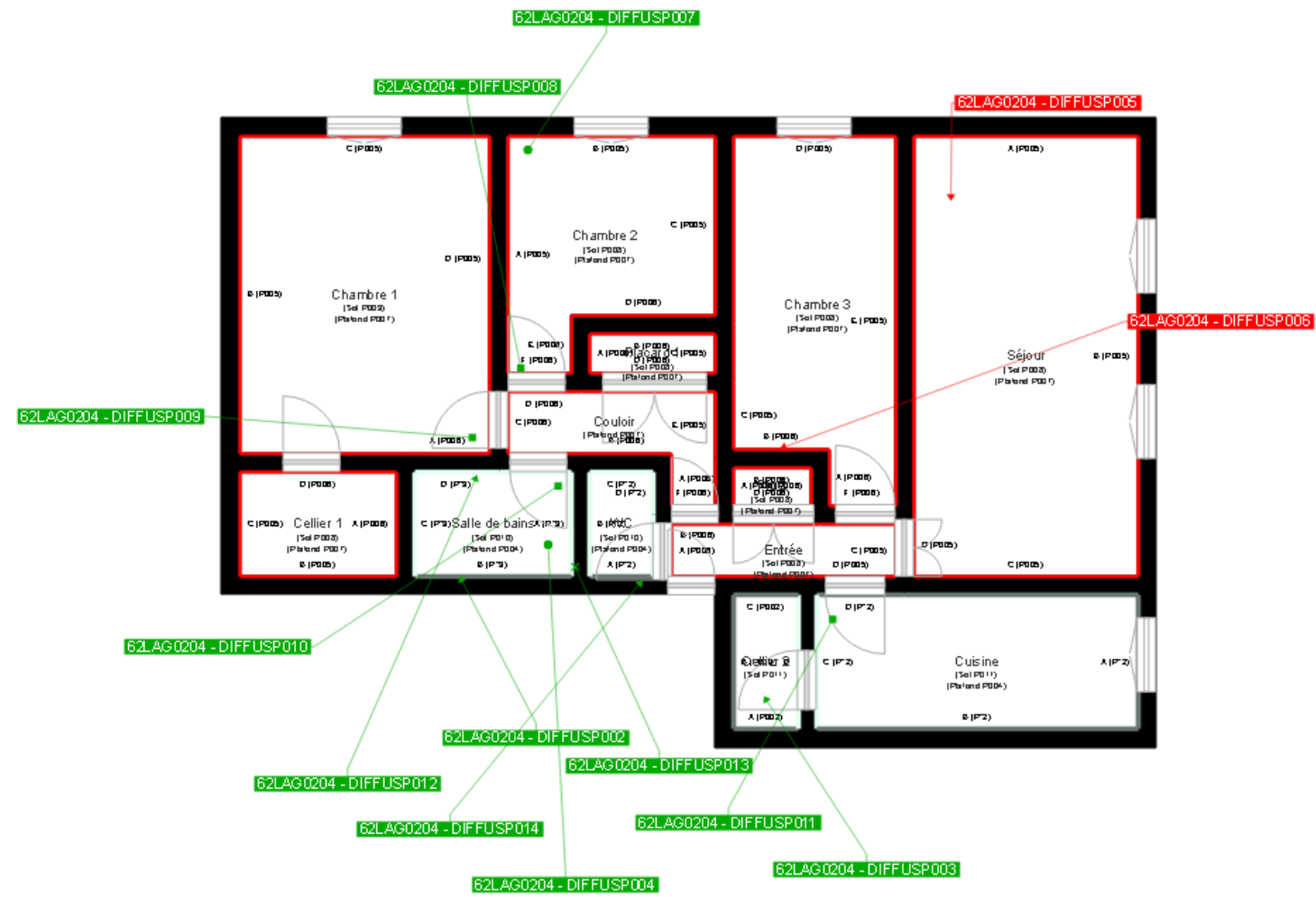

■	Murs périphériques / Plaques de plâtre
■	Murs Bois
■	Murs Brique
■	Murs Béton brut
■	Cloisons Plaques de plâtre
■	Murs carreaux de plâtre
■	Murs Béton / Enduit
■	Murs porteurs et/ou mur de refend / Plaques de plâtre
■	Murs périphériques / Doublage (plaque de plâtre + isolant)
■	Torchis
■	Murs Amiantés
■	Murs Brique / Enduit
■	Murs Brique plâtrière

■	Prélèvements de sol amiantés
■	Prélèvements de sol non amiantés
●	Prélèvements de plafonds amiantés
●	Prélèvements de plafonds non amiantés
→	Prélèvements de murs amiantés
→	Prélèvements de murs non amiantés
X	Autres types de prélèvements amiantés
X	Autres types de prélèvements non amiantés